

市報 ちちぶ

かぜ 緑風と走ろう 癒しの里 ちちぶ
Cycle city

2015
10月号
No.127

平成27年10月10日
毎月1回発行

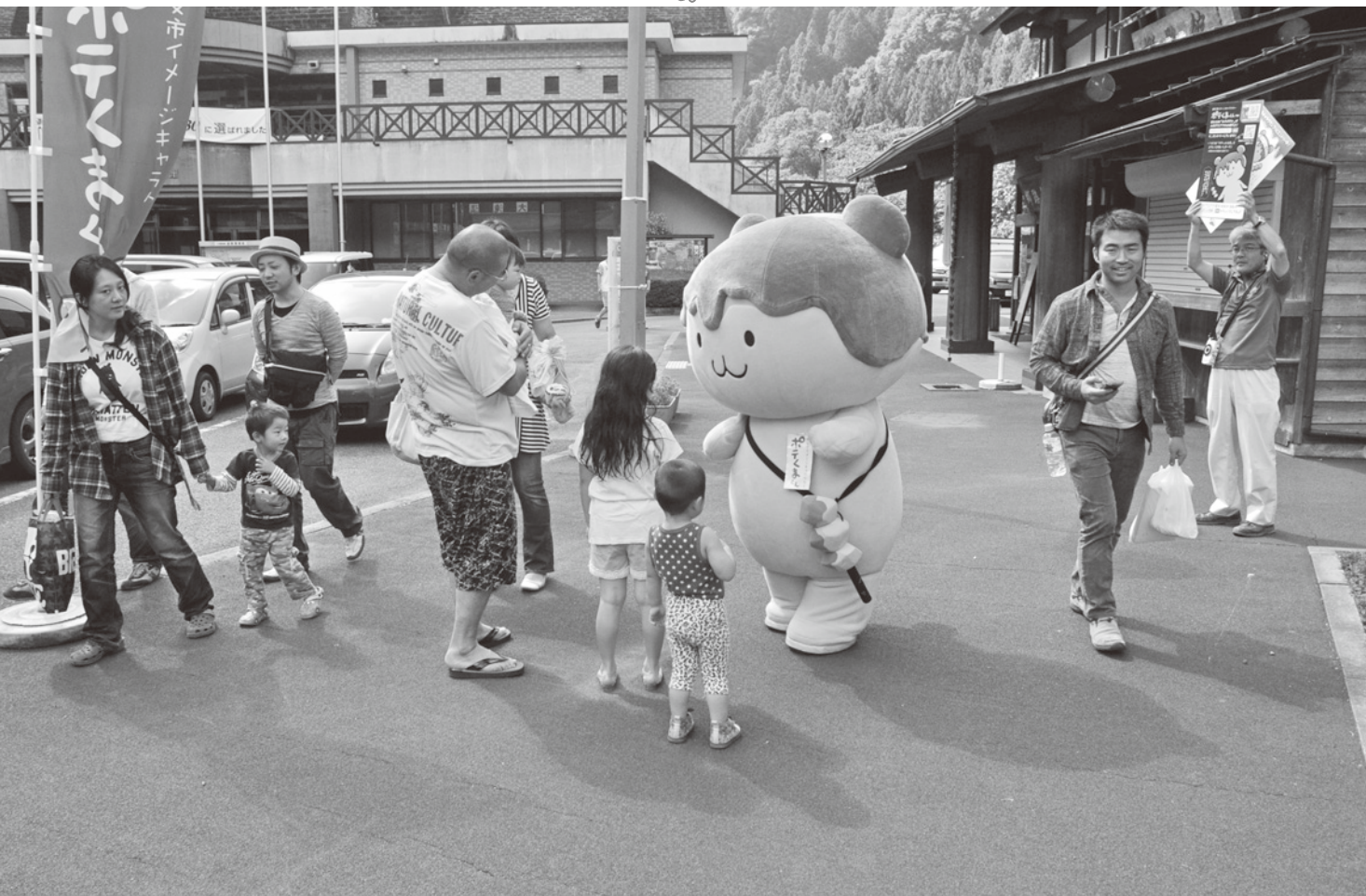

主な内容

- 五感で愉しむ秩父の秋 秋祭り・イベント歳時記 … ②・③ページ
- 芸術のまち ちちぶ イベントインフォメーション … ④・⑤ページ
- セーフコミュニティだより (第22号) …… ⑥ページ
- 市役所本庁舎および市民会館の建設に向けて …… ⑧ページ
- 平成28年度市内幼稚園・学童保育室、保育所(園)等の申し込み … ⑩ページ
- あっばれ 子どもたち! …… ⑪ページ
- わが家のアイドル、市民文芸、ちちぶトピックス … ⑬・⑭ページ
- お知らせのページ …… ⑱～⑳ページ

清き一票をよろしくお願いします!

ゆるキャラ@グランプリにエントリーしているポテくまくんが、市内の道の駅4か所と秩父駅、西武秩父駅で投票促進のPR活動を行いました。シルバーウィーク中にお越しいただいた観光客に、軽快で愛嬌のある動きで投票をアピール!皆さんの声援を後押しに投票終了までがんばります。

平成27年9月1日現在～外国人を含む～

人口/65,486人 (-55人)	出生/32人
男/32,021人 (-34人)	死亡/49人
女/33,465人 (-21人)	転入/75人
世帯/26,391世帯 (+2世帯)	転出/113人

(8月中の人数)

五感で愉しむ秩父の秋

秋祭り・イベント歳時記

10月下旬から11月下旬に市内で行われる主な祭・イベントをご紹介します。

10/25 (日) 萩平歌舞伎公演
萩平さんぽ展は24日(土)・25日(日)



県指定有形民俗文化財の茅葺屋根の舞台上で歌舞伎を演じます。「第10回萩平さんぽ展」も同時開催！

とき 午前11時～午後3時頃
ところ 寺尾萩平地内
演目 ・秩父歌舞伎正和会
「神霊矢口渡 頓兵衛住家之場」
・萩平子供歌舞伎
「白浪五人男 稲瀬川勢揃之場」
「吉例曾我対面 工藤館之場」

※秩父屋台囃子（上寺尾お囃子会）、津軽三味線（壽禮）、長唄（柳系会）も披露されます。

☎文化財保護課 ☎22-2481

11/1 (日) 吉田よいとこ祭

今年も、よしだ文化祭との合同開催となり、郷土芸能の披露や文化展なども行われ、地域主体の手づくりの祭りです。

とき 午前10時～午後4時頃
ところ 吉田取方総合運動公園
内容 午前9時40分の寄せ太鼓から始まり、吉田の味や特産品を集めた山村の味コーナー（各種出店）、黒毛和牛コーナー、子どもの遊びコーナー（ミニ電車、フワフワ）、「金沢明子」による歌謡ショーなどを行います。

☎吉田よいとこ祭実行委員会（吉田総合支所地域振興課）
☎72-6083



10/24(土)・25(日) 浦山の獅子舞

浦山の大日堂の祭礼で、勇壮な獅子舞が奉納されるほか、歴史ある笠鉦一基が曳き回されます。24日には影森中学校の生徒も舞を披露します。

とき 24日：午前8時45分～午後4時頃、25日：午前9時30分～午後4時頃

☎文化財保護課 ☎22-2481



10/23(金)～11/23(月・祝) 奥秩父大滝紅葉まつり

●紅葉まつりメインイベント

とき 11月8日(日) 午前10時～午後3時
ところ 成蹊殿および三峯神領民家

内容 郷土芸能披露、特産品販売、音楽イベント

●中津に來いな一展

とき 11月1日(日)午前10時～午後3時
ところ 大滝中津川区

●紅葉ライトアップ

とき 10月下旬～11月下旬、午後5時～9時
ところ 三峰登竜溪（大輪）、金蔵落し（大血川）

☎奥秩父大滝紅葉まつり実行委員会 ☎55-0707

●ふれあいの森「紅葉まつり」

とき 11月1日(日)午前10時～午後3時
ところ 彩の国ふれあいの森（大滝中津川区）
内容 丸太切りや木馬引き、木工工作などの体験のほか、木工品や地元の方が作る中津川いも味噌ころがし、みそ田楽、汁物等の販売。

☎彩の国ふれあいの森管理事務所 ☎56-0026

●トレイルハイキング（西武鉄道・秩父鉄道共同開催）

とき 11月22日(日)（秩父鉄道三峰口駅に午前8時30分～午前10時30分に集合、随時出発）

参加費 1,200円（バス代）
コース 三峯表参道（大輪～登竜橋～清浄の滝～三峯神社）

☎西武鉄道お客様センター ☎04-2996-2888

（平日：午前9時～午後7時、土休日：午前9時～午後5時）
秩父鉄道企画部

☎048-523-3313
（平日 午前9時～午後5時）



11/23
(月・祝)

神明社秋祭り

と き 午前11時頃～
と ころ 神明社（三峰口駅
から徒歩5分）

内 容 荒川白久、上サ区
にある古社、神明社に伝わる
神樂が奉納されます。歌
舞伎の手法が取り入れられるなどの変遷を経て、特徴
的となったといわれている神樂です。



問 荒川総合支所地域振興課 ☎ 54-2114

11/15
(日)

第22回ちちぶ荒川新そばまつり

そばは、「香りの春そば、味の秋
そば」といわれています。味覚の
秋に開催する「ちちぶ荒川新そば
まつり」で、収穫されたばかりの
秋そばをご賞味ください。

と き 午前10時～午後3時
と ころ そば処 ちちぶ花見の里
※西武秩父駅および臨時駐車場
(荒川総合支所周辺) から会場
まで無料シャトルバスを運行。



内 容

- ・そば食事処（新そば一人前500円）
- ・特産品展示即売（生そば、石臼挽きそば粉、そば関連商品、農産物、特産品など）
- ・秩父の郷土芸能&アトラクションなど

問 荒川総合支所地域振興課 ☎ 54-2114

11/23
(月・祝)

浅間神社秋祭り

と き 午前11時頃～
と ころ 浅間神社（武州日
野駅から徒歩3分）

内 容 荒川日野に小高く
そびえる弟富士山のふもと
に社殿を構える浅間神社
で、「新徳丸流」と呼ばれる神樂が奉納されます。最初と
最後に、神官により奉幣行事が行われるのが特徴です。



問 荒川総合支所地域振興課 ☎ 54-2114

11/8
(日)

栃谷秋のふるさとまつり

と き 午前11時～午後2時30分
と ころ 栃谷定峰グラウンド

内 容 秩父屋台囃子などの伝統芸能披露、みそポテ
ト・たらし焼きなどのB級グルメ販売、農林産物や加
工品の直売など

問 栃谷ふるさとづくりの会事務局 横田
☎ 080-9692-2107

毎年11月第2土曜日・日曜日に荒川贅川町分
区にて開催の贅川宿秋の縁側展について、今年
度(平成27年度)は中止します。

問 贅川宿保存会長 新井 ☎ 54-0225



12月3日(木)秩父夜祭有料観覧席
整理券申し込みを受け付けます。
(3歳以上から有料。ただし、3歳
未満でも席をご利用の場合は有料
となります。)

観覧席 (全席指定)の料金1人分

全席指定 6,000円

※席の要望はお受けできません。

秩父夜祭有料観覧席整理券の申し込み

申 往復はがきに、〒住所、氏名、
電話番号、希望人数(1枚のはが
きで最高4人まで)を明記し下記
へお申し込みください。(秩父観光
協会HPからの申し込みも可)

申込期間 10月15日(木)～21日(水)
(消印有効)

※応募多数の場合は抽選となり、
抽選結果後のキャンセルはでき
ません。

問 〒368-0033 野坂町1-16-15
(秩父観光情報館内)
(一社) 秩父観光協会秩父支部
☎ 21-2277
HP「秩父観光協会」で検索!

有料観覧席

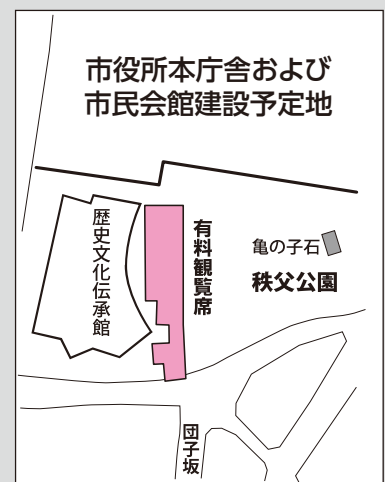



芸術のまち ちちぶ イベントインフォメーション (11月15日までのイベント)



ちちぶ芸術祭
CHICHIBU ART FESTIVAL

秩父地域で開催されるさまざまな芸術イベントを紹介します。参加イベントは随時募集しています。

問 ちちぶ芸術祭実行委員会事務局（生涯学習課）

☎23-2294

第62回 秩父美術展

とき 10月19日(月)～25日(日)午前10時～午後5時（最終日は午後3時まで）

ところ 吉田取方総合運動公園体育館

内容 秩父地域の芸術家による、絵画・書・写真・彫刻・工芸作品の展示。（入場無料）

問 生涯学習課 ☎23-2294

第69回 秩父写真友会秋季展

とき 10月22日(木)～26日(月)午前

第19回 ふれあいコンサート in 秩父

とき 10月24日(土) 午後1時30分～4時

ところ ミューズパーク音楽堂

内容 秩父郡市の障がい者団体とボランティアによる心温まるコンサート。（入場無料）

とき 10月24日(土)～26日(月)午前10時～午後7時（最終日は午後5時まで）

ところ 矢尾百貨店5階

内容 色とりどりの花々の共演、心のこもった個性豊かな作品を展示。（入場無料）

問 五十嵐 ☎23-4808

第25回 秩父書道会役員書展

とき 10月24日(土)・25日(日)午前9時30分～午後5時（最終日は午後4時まで）

ところ 地場産センター2階

内容 役員の近作約50点を出品・展示。（入場無料）

問 彦久保 ☎77-0110

いけばな松風秩父支部展

とき 10月24日(土)～26日(月)午前10時～午後7時（最終日は午後5時まで）

ところ 矢尾百貨店5階

内容 色とりどりの花々の共演、心のこもった個性豊かな作品を展示。（入場無料）

問 映像クラブ秩父 新井 ☎23-4199

10時～午後6時30分（最終日は午後5時まで）

ところ 矢尾百貨店5階

内容 自然や風景など人々の生活基盤に関わり深い事象をモノクロ写真で展示。（入場無料）

問 深田 ☎23-1926

山崎ハコ40周年 記念ライブ in 秩父

とき 10月29日(木)午後7時～

ところ 歴史文化伝承館2階ホール

内容 フォークソング界の重鎮山崎ハコのデビュー40周年記念ライブ。（前売り3,500円、当日4,000円）

問 松葉 ☎65-10068

第82回 ビデオ映像のついで

とき 10月25日(日) 正午～4時30分

ところ 歴史文化伝承館2階ホール

内容 クラブ員の手作り映像作品と彩の国埼玉映像連盟の作品を上映。（入場無料）

問 映像クラブ秩父 新井 ☎23-4199

問 カーサ・ミナノ ☎62-5612

萩平歌舞伎公演・萩平さんば展

※詳細は2ページをご覧ください。

秩父キッズアート展

とき 10月25日(日)～11月3日（火・祝）午前10時～午後5時（初日は午後1時から）

ところ ぎやらりーかみいし

内容 子ども絵画教室の生徒が楽しく描いた作品。（入場無料）

問 赤岩 ☎090-11057-4108

BACH×BACH =
「セバスチャンの魂に捧げる」

とき 10月31日(土) 午後3時～5時

ところ 嶽頂山東林寺本堂（横瀬町）

内容 生誕330年を迎えるJ・S・バッハと、その息子の作品を当時の楽器で演奏。（前売り2,500円、当日3,000円）

問 アトリエ史音 植原 ☎22-4532

第10回 煌めくアート展

とき 10月29日(木)～11月3日（火・祝）午前10時～午後5時

ところ 秩父神社平成殿2階

内容 絵画・工芸・写真などの分野で創作活動をしている女性作家の作品展。（入場無料）

問 前原 ☎62-10625

斎藤政一遺作展

とき 10月29日(木)～11月3日（火・祝）午前10時～午後7時

ところ 矢尾百貨店5階

内容 初期より晩年までの代表作約80点を展示。日展・一水会展審査員。（入場無料）

問 清水 ☎22-2598

芸術文化会館での催し

とき	内容	ところ
10月30日(金)～ 11月1日(日)	《武甲山展》	展示室 1・2・3
毎週金曜日 午前10時～正午	赤岩智恵子 『薔薇の微笑絵画教室』 ※生徒募集中	展示室2 会議室3
10月22日(休)、 11月19日(休)	福田久美子『押し花教室』	会議室3
10月25日(日)、 11月15日(日)・20日(金)	海野俊雄『金工教室～手 作り作品～』銀の指輪・ 小皿等を作ります	会議室 2・3
10月25日(日)、 11月1日(日)・8日(日)	木村好一『こども絵画教 室』※生徒募集中(対象： 幼児・小中学生)	会議室3
11月14日(土) 午前9時～午後5時	ミル・フルールnora 河峯妙子『押し花教室』 (途中昼休みあり)	会議室3

休館日 月曜日(祝日にあたる場合はその翌日)

開館時間 午前9時～午後5時

《各種作品展などに芸術文化会館をご利用ください》
皆さんの作品発表の場や作品制作の活動の場として、展示室・会議室の貸し出しを有料で行っています。個展、仲間展など各種作品展会場として、ぜひご利用ください。

問 芸術文化会館 ☎ 22-2406

第31回 市民音楽祭

とき 11月3日(火・祝)

【第一部】午前10時30分～【第二部】午後1時30分

ところ ミューズパーク音楽堂

内容 市内の学校のクラブや音楽愛好団体による発表会。ゲスト 弦楽四重奏 那須亜紀子氏、川口 堯史氏、深谷由紀子氏、谷口賢記氏(入場無料)

問 生涯学習課 ☎ 23-2294

第3回 秩父の四季写真の会

とき 11月4日(水)～8日(日)午前

9時～午後5時(初日は正午から、最終日は午後4時まで)

ところ 芸術文化会館

内容 秩父郡市を中心に、風景

の写真をフィルムカメラにて撮影する仲間の写真展。(入場無料)
問 小林 ☎ 23-5209

第39回 奥秩父大滝紅葉まつり

※詳細は2ページをご覧ください。

姫柿展

とき 11月13日(金)～15日(日)午前

9時～午後5時(最終日は午後3時まで)

ところ 芸術文化会館

内容 美しく可憐な果実を付け、人の心を魅了する姫柿の展示。

(入場無料)

問 加藤 ☎ 54-10663

秩父市公民館文化祭

公民館で活躍している皆さんが、趣向を凝らした作品展や演技発表を開催しています。受講生の皆さんの日頃の成果をご覧ください。

公民館名(問い合わせ)	内容	とき
中央公民館 ☎ 22-0420 【歴史文化伝承館】	演技発表	10月10日(土)午前10時～午後3時30分
	模 擬 店	10月10日(土)正午～午後1時
	作品展示	10月17日(土)午後1時～5時 10月18日(日)～19日(月)午前9時～午後5時
	お 茶 会	10月4日(日)・17日(土)・18日(日) 午前10時～午後3時
高篠公民館 ☎ 22-1220 【高篠公民館】	作品展示	10月17日(土)午前9時～午後4時
	模 擬 店	10月17日(土)午前10時～
	演技発表	10月18日(日)午後1時～4時
尾田蒔公民館 ☎ 23-9010 【尾田蒔公民館】	菊 花 展	10月28日(水)～11月3日(火・祝) 午前9時～午後4時
	作品展示	11月1日(日)午前10時～午後3時
久那公民館 ☎ 22-1495 【久那公民館】	演技発表	11月1日(日)午前10時20分～午後3時
	作品展示	10月18日(日)午前9時30分～午後3時30分
大田公民館 ☎ 62-1440 【大田公民館】	演技発表	10月18日(日)午前10時～午後3時30分
	作品展示	10月31日(土)午後1時～3時 11月1日(日)午前9時～午後3時
吉田公民館 ☎ 77-1100 【取方総合運動公園】	模 擬 店	11月1日(日)午前10時～午後2時30分
	演技発表	11月1日(日)午前11時～午後2時30分
大滝公民館 ☎ 55-0033 【大滝体育館】	作品展示	10月31日(土)正午～午後5時 11月1日(日)午前10時～午後4時
	演技発表	11月1日(日)午前10時～午後4時

公民館名(問い合わせ)	内容	とき
荒川公民館 ☎ 54-1058 会場：【 】内 のとおり	作品展示	10月31日(土)午前9時～午後4時 11月1日(日)午前9時～午後3時 【両日とも荒川公民館】
	演技発表	11月1日(日)午前9時30分～正午 【荒川農村環境改善センター】
	模 擬 店	11月1日(日)午前10時～午後1時 【荒川農村環境改善センター】
原谷公民館 ☎ 22-0658 【原谷小学校体育館】	作品展示	11月7日(土)午後1時～4時 11月8日(日)午前9時～午後4時
	演技発表	11月8日(日)午前9時～午後4時
	模 擬 店	11月7日(土)午前10時～売り切れまで 11月8日(日)午前11時～午後2時
浦山公民館 ☎ 24-4912 【浦山公民館】	作品展示	11月8日(日)午後4時～8時
	演技発表	11月8日(日)午後4時30分～5時
	模 擬 店	11月8日(日)午後4時～7時
影森公民館 ☎ 22-0777 【影森公民館】	作品展示	11月14日(土)午後1時～4時 11月15日(日)午前9時～午後4時
	演技発表	11月15日(日)午前10時～午後4時
	音 楽 祭	11月14日(土)午後1時30分～4時
大滝公民館 ☎ 55-0033 【大滝体育館】	作品展示	11月14日(土)・15日(日)午前9時～午後4時
	演技発表	11月14日(土)午前10時～11時30分
	ふれあい祭り	11月14日(土)午前10時～午後4時

※内容の詳細は、各公民館へお問い合わせください。

子どものケガを予防！

子どもの安全対策委員会

秩父市では、世界基準の安心・安全なまちづくりを進めるため、セーフコミュニティの国際認証取得に向けた活動を推進しています。今回は子どもの安全に対する具体的な取り組みを紹介します。

秩父市の救急搬送データを見ると、未就学児童は転倒・転落により搬送されるケースが多いことがわかりました(表1)。

表1 子ども(0歳~6歳)の負傷の原因

	鋭利なものとの接触	挟まれ・巻き込まれ	誤嚥による窒息	衝突・接触	転倒	転落	その他	不詳	合計
公衆出入場所	0	2	1	3	8	17	3	1	35
教育施設(幼稚園等)			1		1	3			5
商業施設(スーパー・コンビニ・量販店等)					1	4		1	6
余暇・スポーツ施設				2	4	6	2		14
公共交通(駅・電車・バス等)		1			1	1			3
その他		1		1	1	3	1		7
住居	6	7	7	8	11	24	10	3	76
自宅(屋内)	6	5	7	8	9	18	10	3	66
自宅(屋外)		2			1	6			9
知人宅(屋内)					1				1
道路・駐車場		1			3	1	1		6
不詳								1	1
合計	6	10	8	11	22	42	14	5	118

出典：救急搬送データ

「リズム遊び」はリズムに合わせて動物の動きなどをまねた体操を行うことで、遊びながら体幹とバランス力が鍛えられ、転倒予防につながります。昨年から日野田保育所で取り組みを始め、今年度から全市立保育所で実施しています。実際に、姿勢が良くなったり、ふらつかなくなったりする効果が出ています。

リズム遊びの復活

そこで、対策委員会から「リズム遊び(体幹トレーニング)」(写真①)の復活を提案しました。リズム遊びは、20年ほど前にはどの市立保育所でも行われていましたが、教えられる保育士が入れ替わるとともに、行われなくなっていました。「リズム遊び」はリズムに合わせて動物の動きなどをまねた体操を行うことで、遊びながら体幹とバランス力が鍛えられ、転倒予防につながります。昨年から日野田保育所で取り組みを始め、今年度から全市立保育所で実施しています。実際に、姿勢が良くなったり、ふらつかなくなったりする効果が出ています。

家庭内でのケガ

対策委員会ではより詳しい未就学児のケガの実態を把握するため、市立保育所の児童を対象にアンケートを実施しました。この結果、乳幼児はやけどや転落により、重いケガに至るケースが多いことがわかりました(図1)。

図1

年齢別のケガの種類(受傷者=265人)

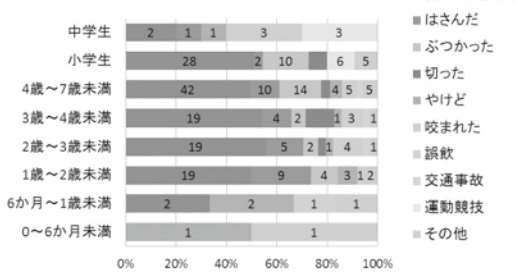

出典：秩父市子どものケガ・事故に関する調査



写真① 日野田保育所でのリズム遊び

学校内でのケガ

小中学校内でのケガも多く発生しています。「インターナショナルセーフスクール(ISS)」のモデル推進校である秩父第二中学校区の3校(第二中、花の木小、南小)では、児童・生徒による安全マップの作成や安全点検など多くの活動を行っています。例えば、運動会において、学年種目や集団競技など、大人数での競技はケガが発生しやすいため、競技の人数を調整するなどの工夫をして、ケガ予防を推進しています。「ISS」活動については、今後詳しく紹介します。

☎ 危険管理課 22-2206



写真② 1段目の人数を増やしての組体操

10月19日(月)～25日(日)

行政相談週間

「届けよう」

地域の問題 行政に

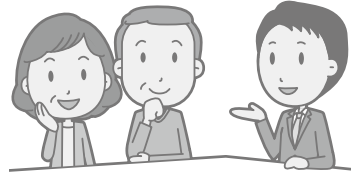

皆さんの中には、日常生活において、官公署や特殊法人・独立行政法人が行っている仕事について、苦情や要望・意見などをお持ちの方が多いのではないのでしょうか。

例えば、登記、税金、年金、福祉、道路、農地、郵便、窓口サービスについて

- ・ 国道の雑草を除草してほしい
- ・ 行政の説明や措置に納得がいかない
- ・ 苦情を直接申し出にくい

などの場合に、行政相談をご利用ください。

「秩父市の行政相談」

いずれも午後1時～3時

歴史文化伝承館	毎月第3月曜日
1階相談室	
吉田総合支所	毎月第1月曜日
大滝総合支所	毎月第4月曜日
荒川総合支所	毎月第2月曜日

行政相談とは、総務大臣が委嘱している相談員が、皆さんと行政機関等の間に立って、公平・中立

な第三者的立場からあつせんを行い、苦情等の解決を図るとともに、皆さんの声を行政運営の改善に役立てるものです。

総務省では、行政相談制度のより一層の普及を図るため、毎年「行政相談週間」を設けて全国一斉に各種事業を実施しています。

秩父市担当の行政相談委員

氏名	住所	電話番号
根岸 進	日野田町1-2-37	☎22-2295
彦久保利平	下吉田5567	☎77-0110
山中 武	大滝340	☎54-0289
佐藤 誠二	荒川上田野523-1	☎54-2457
彦久保幸子	近戸町10-18	☎23-4848

また、自宅でも相談を受け付けています。相談はすべて無料で、秘密は守られますので、お気軽にご利用ください。

このほか、総務省関東管区行政評価局でも相談を受け付けています。

行政苦情110番

☎0570-090110

FAX 048-600-2336

HP 「行政苦情110番」で検索！

☎市民生活課 25-5200



「和を以て貴しと為す」

「ポテくまくん」と

ともに！

市長 久喜 邦康

今年1月11日に誕生し、4月の秩父いってんべえウオーキング2 Daysで着ぐるみがデビューした、秩父市イメージキャラクター「ポテくまくん」。着々と市民の皆さんに親しまれてきているようで大変うれしく思っています。

ところで、皆さんはポテくまくんの好きなものや、特徴、隠れた秘密などをいくつ知っていますか？みそポテトが大好きなクマの妖精ということは、多くの方が知っているようですが、しつぽに染み出た「みそ」が、秩父市の形をしているというのも隠れた秘密の



市長

お気軽にお越しください！ ふらっと市長室

●10月23日(金)

9:00～10:00 吉田総合支所
11:00～11:30 伝承館1階

●11月25日(水)

9:00～10:00 大滝総合支所
11:00～11:30 伝承館1階

※日程は変更となる場合があります。

☎秘書広報課 22-2505

1つです。高校生たちのアイデアを満載した、LINEのスタンプもすでにできあがり、多くの方に利用していただいています。さて、ただ今インターネット投票が盛んに行われている「ゆるキャラ®グランプリ2015」にもポテくまくんは堂々とエントリーしています。インターネットのゆるキャラ®グランプリの公式サイトから、IDを取得して、毎日投票できますので、どうぞご支援をお願いします。皆さんの秩父への思いを一票に託し、ポテくまくんの知名度が上がれば、秩父市に興味関心を持っていたり大きなきっかけになります。私も、ポテくまくんとともに秩父のイメージアップや、観光誘客そして、地域の魅力発信に全力を尽くしてまいります。いよいよ、祭りの宝庫「秩父」が一層華やかとなるシーズンを迎えます。市民の皆さん、おもてなしの心で訪れる方たちをお迎えし、秋をたっぷり楽しみましょう！

お手持ちのパソコン、タブレット、スマートフォンなどから

「ゆるキャラ®グランプリ2015」公式ホームページにアクセスしてください。



市役所本庁舎および市民会館の建設に向けて

工事の状況

現在、建物の基礎および地下1階部分の工事を進めています。地下1階部分は主に機械室となり、基礎部分は電気設備用の配線・配管スペースとしても使われます。また、柱や梁など、建物の重要な骨組みとなる部分には市内業者

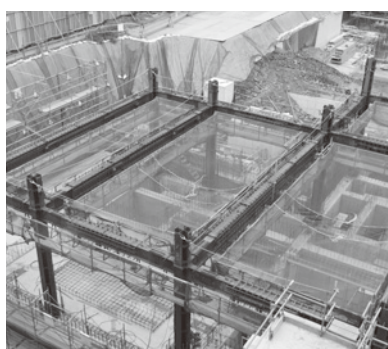

基礎に設置された鉄骨柱

で製作した鉄骨を使い、強い建物を造っています。

問 市役所本庁舎等建設推進室
 ☎ 26-6872 FAX 22-1363

12月7日(月)〜建設工事が完了まで

歴史文化伝承館東側通路が通り抜けできなくなります

新庁舎と歴史文化伝承館を接続する連絡通路を

建設する際の安全を確保するため、現在歩行者用通路となっている歴史文化伝承館東側通路が通り抜けできなくなります。

また、これに伴い歴史文化伝承館東側通路もご利用ができません。



ご利用の皆さんにはご不便とご迷惑をおかけしますが、ご理解とご協力をお願いします。

問 管財課 ☎ 22-2208

市役所本庁舎等建設推進室
 ☎ 26-6872

ご寄附ありがとうございました

次の方から、社会福祉のために寄附をいただきました。温かな善意に感謝し、ご紹介いたします。(平成27年8月)

▶ 8月19日、宗福寺様から、20,000円

東日本大震災義援金

東日本大震災義援金へ多くの温かいご支援をお寄せいただきありがとうございます。

● 9月28日現在

52,016,625円

お預かりした義援金は、日本赤十字社埼玉県支部へ送金し、義援金配分委員会を通じて全額被災された方々のもとへ届けられます。義援金をお寄せいただきました個人・団体の皆さんに、心から御礼申し上げます。

※義援金の受付期間は平成28年3月31日まで延長されました。

問 社会福祉課 ☎ 25-5204



秩父ジオサイト図鑑



DSC34 「札所4番金昌寺の石仏群と不整合」

札所4番金昌寺の大きな仁王門をくぐると一千体にも及ぶたくさんの石仏があります。

石仏は、盆地西側の岩殿沢から切り出された石材で造られており、大勢の人の手を経て運ばれたもので「功德石」と呼ばれました。またこの火山灰を含む石は刻みやすい固さの凝灰質砂岩で「岩殿沢石」と



呼ばれました。

坂を登ると奥の院があり、この崖では、下部に三波川帯の蛇紋岩、上部に秩父盆地内の礫岩層が見られます。

このように両者の間に大きな時間の隔りがある関係を不整合といいます。この寺は盆地と山地の境界に建てられています。



問 秩父まるごとジオパーク推進協議会事務局
 (観光課内) ☎ 25-5209 FAX 27-2627

皆さんのご意見を

お寄せください!

秩父市パブリックコメント手続き

秩父市消費生活センター 設置条例(案) 概要

秩父市消費生活センターに関する条例案の概要について、ご意見を募集します。

条例案の概要を知るには...

公表期間
10月10日(土)～11月10日(火)

公表方法

市HPに掲載

意見を提出するには...

意見募集期間

10月10日(土)～11月10日(火)

提出方法・提出先

- 市民生活課窓口、吉田・大滝・荒川総合支所市民福祉課へ文書で提出
- 市民生活課へ FAX・☒ で提出
- 何でも投書箱へ投函

市民生活課 ☎ 25-5200

FAX 26-11132

☒ seikatsu@city.chichibu.lg.jp

秩父市消防団特別点検

消防団特別点検は、点検者(秩父市長)により消防団員の職務遂行に必要な、服装規律、機械器具および消防操法訓練などが総合的に点検されます。

また、市民の皆さんに消防団の日頃の訓練成果をご覧くださいたく行事です。

とき 11月1日(日)
午前9時開始

ところ 影森グラウンド

※雨天等により内容が変更になる場合があります。



特別点検当日の午前9時にサイレンを鳴らしますので、火災とお間違えのないようご注意ください。

☎ 消防団事務局 ☎ 21-0127

11月1日は埼玉県女性消防団員の日

秩父市消防団特別点検に合わせ、影森グラウンドに特設ブースを設け、PR活動を実施します。
日頃、地域の安心・安全のために活動している消防団にご理解とご協力をお願いします。



公共工事の入札結果

(税込500万円以上)

入札契約方法	契約日【完成予定】	事業名【事業場所】	契約金額【予定価格】(税込/円)	率※	契約業者	工事担当課	入札契約方法	契約日【完成予定】	事業名【事業場所】	契約金額【予定価格】(税込/円)	率※	契約業者	工事担当課
一般競争入札	8月7日【2月】	別所浄水場沈殿池排泥ポンプ等更新工事【別所地内】	35,208,000【36,720,000】	95.88%	藤田エンジニアリング(株)埼玉支店	水道部浄水課 ☎25-5221 (秩父市水道お客様サービスセンター経由)	一般競争入札	8月28日【3月】	吉田幹線121号線道路改築工事【下吉田地内】	82,044,360【94,696,560】	86.64%	(有)ナカケン	道づくり課 ☎26-6864
	8月14日【1月】	三峰浄水場電気計装設備更新工事【三峰地内】	52,704,000【53,946,000】	97.70%	三協工業(株)北関東営業所	水道部大滝・荒川事務所 ☎54-2397		8月14日【3月】	橋りょう点検業務委託【秩父市全域】	18,360,000【23,018,040】	79.76%	サンコーコンサルタント(株)北関東支店	道路維持課 ☎26-6385
	8月7日【12月】	下水道管渠築造工事1工区【山田地内】	11,190,960【13,201,920】	84.77%	(有)黒澤水道設備	下水道課 ☎25-5218		8月7日【3月】	秩父市地域防災計画改訂等業務委託(再1)【秩父市全域】	18,468,000【19,537,200】	94.53%	(株)バスコ さいたま支店	危機管理課 ☎22-2206
	8月7日【1月】	中島地区送配水管布設替工事【上吉田地内】	28,817,640【32,837,400】	87.76%	(有)ナカケン	水道部吉田事務所 ☎72-6085		8月28日【1月】	高篠131号線道路側溝工事【山田地内】	5,054,400【5,943,240】	85.04%	日新土木(有)	道づくり課 ☎26-6864
	8月7日【1月】	原谷268号線配水管布設替工事【黒谷地内】	25,607,340【29,683,800】	86.27%	(株)萩原工務店	水道部工務課 ☎25-5221 (秩父市水道お客様サービスセンター経由)		8月28日【11月】	下吉田303号線道路舗装工事【下吉田地内】	7,990,496【9,473,760】	84.34%	(株)新井建設	道路維持課 ☎26-6385
	8月14日【2月】	別所浄水場急速ろ過池ろ過材入替、防食、設備更新工事【別所地内】	90,720,000【95,904,000】	94.59%	水ing(株)北関東営業所	水道部浄水課 ☎25-5221 (秩父市水道お客様サービスセンター経由)		8月28日【1月】	下戸ヶ沢排水路整備工事【下吉田地内】	7,484,400【8,757,720】	85.46%	(有)横田工務店	道路維持課 ☎26-6385
	8月28日【3月】	森林管理道石神沢線開設工事(上武工区)【吉田石間地内】	37,095,840【43,092,000】	86.09%	(株)磯田建設	吉田・地域振興課 ☎72-6083		8月21日【11月】	吉田幹線5号線道路舗装工事に伴う配水管布設替工事【下吉田地内】	6,048,000【6,130,080】	98.66%	(株)山口組	水道部吉田事務所 ☎72-6085
	8月28日【3月】	森林管理道石神沢線開設工事(石間工区)【吉田石間地内】	21,758,140【25,380,000】	85.73%	(有)城新組	吉田・地域振興課 ☎72-6083		8月21日【3月】	秩父市道路台帳調査統合補正作業委託【秩父市全域】	65,772,000【66,312,000】	99.19%	東日本総合計画(株)関東支店	道路管理課 ☎26-6861

※印：一般競争入札、指名競争入札は「落札率」、随意契約は「契約率」を表します。
☒ 工事の内容…表中の工事担当課、契約関係…契約課 ☎25-5216

「秩父市安心安全メール」にて、防災・防犯情報、防災無線放送の内容、火災情報を配信中!

右のQRコードを読み取るか、t-chichibu@sg-m.jp に本文が空白のままメールを送ってください。



市立幼稚園

施設名・☎	通園学区	対 象
久那幼稚園 ☎22-1502	秩父地区、大滝地区 ※各家庭での送迎が条件	5歳児、4歳児、3歳児 (平成22年4月2日～平成25年4月1日生)の市内在住幼児
吉田幼稚園 ☎77-0796	吉田地区 ※希望で園バスによる送迎あり	
荒川幼稚園 ☎54-3030	荒川地区、大滝地区 ※希望で園バスによる送迎あり	5歳児、4歳児(平成22年4月2日～平成24年4月1日生)の市内在住幼児

※3園とも完全給食を実施。いずれの幼稚園も1学級35人以内です。

願書配布 各幼稚園・学校教育課

受付期間 11月13日(金)～12月11日(金)

保育時間 幼稚園で異なるため、各幼稚園にお問い合わせください。

申・☎各幼稚園へ直接申し込み・お問い合わせください。

市立学童保育室

入室基準 家庭の状況(保護者の就労等)により、放課後、児童の保育ができない場合

受付期間 11月13日(金)～12月11日(金)

申込用紙配布(10月～) および受付場所

学校教育課(芸術文化会館2階)、吉田・荒川総合支所市民福祉課

※家庭状況等の調査により入室の可否を決定し、平成28年1月下旬に通知します。



入室決定は先着順ではありません。なお、基準を満たしていても各学童保育室の入所状況により、入所できない場合もあります。

認定こども園・私立幼稚園

市内の認定こども園・私立幼稚園の入園については、各施設に直接お問い合わせください。

施設名	所在地	電話番号
秩父こども園	東町26-7	☎22-1385
秩父国際幼稚園	上町2-17-34	☎22-0837
秩父さくら幼稚園	上町3-10-10	☎22-0632
秩父緑が丘幼稚園	寺尾1548	☎23-9300
秩父ふたば幼稚園	中宮地町26-21	☎23-8666
かみたの幼稚園	荒川上田野994-15	☎54-0062
大畑幼稚園	大畑町4-64	☎24-8221

私立学童保育施設

私立の学童保育施設でも利用申し込みを受け付けています。詳しくは直接、各施設へお問い合わせください。

施設名	所在地	電話番号
原谷学童クラブ	大野原2966	☎23-0774
かみたのキッズクラブ	荒川上田野994-15	☎54-0062 (かみたのキッズクラブ開設室)

秩父市ふれあい学校

利用時間 平日(月曜日から金曜日)放課後～午後4時30分
春期・夏期・冬期の学校休業日
午前9時～午後4時30分

受付期間 11月13日(金)～12月11日(金)

申込用紙配布(10月～) および受付場所

学校教育課(芸術文化会館2階)

※受付終了後、入校の可否を決定し、平成28年2月下旬に通知します。



入校決定は先着順ではありません。なお、基準を満たしていても各ふれあい学校の入校状況により、入校できない場合もあります。

税負担の公平性および税金を確保するため、埼玉県と県内すべての市町村では「滞納整理強化期間」を設定し、「ストップ!滞納」を合言葉に徴収対策を進めています。

多くの方が期限までに納付されていますが、残念ながら一部の方は滞納している状況にあります。



ます。秩父市においても、悪質な滞納者に対する差し押さえの強化など、滞納の解消に向けた取り組みを集中的に行っています。

納期内納付にご協力をお願いします。

市税等の納付は口座振替が便利!

市税等(市県民税、固定資産税・都市計画税、軽自動車税、国民健康保険税)は口座振替による納付をお勧めします。申し込み方法等詳しくはお問い合わせください。

☎収入課 22-2210

保育所(園)・認定こども園等の申し込み

入所(園)基準 家庭の状況(保護者の仕事など)により、就学前のお子さんの保育ができない場合。

受付期間 11月13日(金)から12月11日(金)(必着)までの月曜日から金曜日(祝日を除く。)

申請用紙配布・受付場所 こども課、吉田・大滝・荒川総合支所市民福祉課

※申請用紙は10月20日(火)から各窓口・各保育所(園)にて配布します。

※平日夜間・最終日曜窓口(28ページくらしのカレンダー参照)でも受け付けします。

入所(園)承諾 保育の必要性の有無を審査し、平成28年1月下旬頃認定証を交付します。その後、家庭状況などを調査の上、入所の可否を決定し、2月中旬頃に通知します。認定こども園については、内定の連絡後、各園と契約を行ってください。

☎こども課 25-5206

吉田・大滝・荒川総合支所市民福祉課

吉田☎72-6082 大滝☎55-0865

荒川☎54-2395

あっぱれ子どもたち!

一中弓道部男子・女子が関東・全国大会へ



埼玉県民総合体育大会 兼 全国中学生弓道大会県予選の女子団体の部で見事優勝! 全国大会では予選を勝ち進み決勝へ。ベスト16という成績を残しました。持てる力を十分に発揮し、代表にふさわしい試合を見せました。

※左から笠原梨乃さん(3年)、町田たばささん(2年)、関口舞香さん(2年)



埼玉県民総合体育大会 兼 全国中学生弓道大会県予選の女子個人戦で町田たばささんが見事優勝し、関東・全国大会への出場を果たしました。決勝進出にはなりませんでした。



埼玉県民総合体育大会 兼 全国中学生弓道大会県予選の男子団体の部で見事優勝! 関東・全国大会ではあと一歩というところで予選敗退となりましたが、持てる力を発揮し、代表にふさわしい試合を見せました。

※左から小鹿原祥悟さん、島崎伸弘さん、島崎真城さん(3年)



埼玉県民総合体育大会 兼 全国中学生弓道大会県予選の男子個人戦で小鹿原祥悟さんが見事優勝し、関東・全国大会への出場を果たしました。決勝進出にはなりませんでした。

市内の中学校に通う皆さんが、各分野で素晴らしい成績を残しました。

今月号では、今季開催された大会で活躍した皆さんをご紹介します!

一中野球部が県大会優勝、関東大会へ

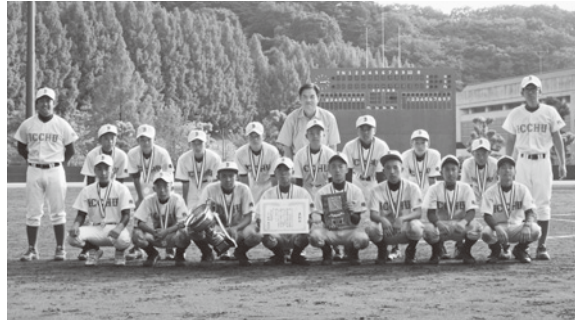

文部科学大臣杯第7回全日本春季軟式野球大会 兼 第6回埼玉県中学生新人ブロック大会東北地区予選に出場、参加69チームのトーナメントを勝ち上がり、埼玉県代表決定戦では県北代表として県南・県東の強豪を相手に接戦を制し見事優勝! 埼玉県代表として栃木県で行われる関東大会に出場します。

荒川中 宮田帆乃香さん(3年)の作文が全国で優秀賞



国土交通省が主催する第37回「全日本中学生水の作文コンクール」中央審査会において、優秀賞(独立行政法人水資源機構理事長賞)を受賞しました。国内外から集まった16,432編の作文の中から、上位10編の一つに宮田さんの「滝沢ダム的一滴」が選ばれました。

新年を飾る、力作をぜひ!

市報ちちぶ1月号 カラー表紙写真を募集!

市内で撮影した風景や行事、人物などのカラー写真で、新年号にふさわしい写真を募集します。

応募資格 市内在住・在勤・在学の方

サイズ キャビネまたは2L(デジタルの場合は600万画素、1MB以上とし、メールでの応募も可)

構図 現行の市報の表紙に被写体が収まる形で撮影したもの

応募期間 10月13日(火)~11月20日(金)

※選考結果は応募者に通知します。応募方法や注意点等詳しくは、市報をお覧いただくか☎にてお問い合わせください。

☎秘書広報課☎22-2505



☎生涯学習課☎23-2294

皆さんでできることの一つです。「地域の子どもは地域で見守り育てる」という気持ちで、大人が責任を持って、子どもたちを温かく、時には厳しく、見守りながら青少年の非行・被害防止を進めていきましょう。

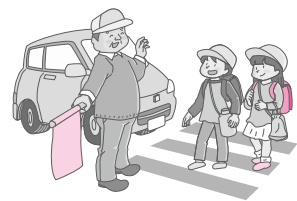

「気?」「どうしたの?」などの「声かけ」をすることも、皆さんでできることの一つです。「地域の子どもは地域で見守り育てる」という気持ちで、大人が責任を持って、子どもたちを温かく、時には厳しく、見守りながら青少年の非行・被害防止を進めていきましょう。

地域で子どもたちを見守りましょう!

環境立市 ちちぶ

第6回環境学セミナー

今回は、「秩父の自然に触れる」をテーマに、晩秋のミュージアムパークで植物を観察する会を行います。



親子での参加、大歓迎です！

とき 11月22日(日)

午前9時30分～正午

(午前9時15分受付開始)

ところ ミュージアムパーク

※集合場所は中央駐車場 (パルテノン神殿向かい)。

※小雨決行。大雨の場合は、11月28日(土)に延期します。

持ち物 ①植物の図鑑 (お持ちの方) ②筆記用具・ノート等 ③飲み物 ④雨具

定員 40人程度

受講料 300円 (通年受講者を除く。ただし、親子で参加の場合は、中学生以下の子ども1人につき100円かかります。)

申・問 11月18日(水)までに環境立市推進課 (☎22-2378 ㊟22-2309) へ

「環境アドバイザー」・「環境教育アシスタント」を公募しています！

地域の環境保全活動を促進し、子どもたちの環境学習をサポートする指導者を公募します。
応募資格・申し込み方法 それぞれ要件が異なりますので、埼玉県環境部環境政策課の㊟で募集要項を確認の上、12月2日(水)までにお申し込みください。
問 埼玉県環境部環境政策企画・環境影響評価担当
 ☎048183013041

「埼玉県地球温暖化防止活動推進員」を募集します！

埼玉県では、地域における地球温暖化防止普及活動の担い手である「埼玉県地球温暖化防止活動推進員」として、平成28年4月から2年間、活動していただける方を募集します。
申 埼玉県環境部温暖化対策課の㊟で募集要項を確認の上、11月30日(月)までにお申し込みください。
問 埼玉県環境部温暖化対策課
 ☎048183013033



「秩父市木づかいサポーターズ」募集中！

秩父市の山や森を大切に思ってくださいる方に、秩父市の森林・林業活性化の取り組みへの支援者になっていただく「秩父市木づかいサポーターズ」を募集しています。サポーターには、会員証として

「ちちぶの木づかいカード」を発行します。サポーターになって、ふるさと秩父の山や森を元気にしましょう！

第27回 木が香る秩父フェスティバル

とき 10月31日(土)午前9時30分～午後4時、11月1日(日)午前9時～午後3時30分

ところ 道の駅ちちぶ

内容 秩父の銘木店や製材所、職人達が制作した座卓・椅子・食器・まな板などを展示販売。椅子や巣箱などの木工体験(有料)もできます。

問 埼玉県秩父農林振興センター林業部
 ☎24-7215



◀木工体験の様子



● **ちちぶの木づかいカードとは？**
 全国約3,000のサイモンズカード加盟店(ネット加盟店を含む)でお使いいただけるポイントカードです。カード入金、年会費は一切かかりません。貯めていただいたポイントは、1ポイント11円でお買い物等にご利用いただけます。期限切れのポイントは、秩父市に寄附され、秩父市の森林・林業の保全、活性化事業に活用されます。

● **サポーターになるには？**
 秩父市の山や森を大切に思ってくださいる方ならどなたでもサポーターになることができます。森づくり課窓口で申込書にご記入ください。郵送での手続きも可能です。
問 森づくり課 ☎22-23369

市内の空間放射線量測定状況

市内の放射線量測定結果は下記のとおりで、測定したすべての地点で基準値を下回りました。☎生活衛生課 25-5202

表1 市内の空間放射線量測定結果

測定箇所	地表からの高さ	9/24
歴史文化伝承館南側玄関前	0cm	0.072
	50cm	0.055
	100cm	0.060
	150cm	0.050
吉田総合支所	0cm	0.079
	50cm	0.073
	100cm	0.064
	150cm	0.071
大滝総合支所	0cm	0.088
	50cm	0.080
	100cm	0.078
	150cm	0.068
荒川総合支所	0cm	0.083
	50cm	0.071
	100cm	0.076
	150cm	0.077

※単位：マイクロシーベルト毎時
 ※簡易測定器による測定のため、あくまでも参考値です。
 ※使用測定器：「環境放射線モニタPA-1000Radi」
 ※測定値に低下傾向が見られることから、事故から2年半が経過した平成25年9月から測定を月1回に変更しました。
 ☆国の基準：年間1.0ミリシーベルト（毎時0.23マイクロシーベルト）
 （国際放射線防護委員会(ICRP)の勧告で示された平常時年間放射線量の限度）

表2 大滝地域の空間放射線量測定結果

測定箇所	地表からの高さ	9/24
大血川溪流観光釣場付近	0cm	0.097
	50cm	0.072
	100cm	0.065
川又観光トイレ	0cm	0.108
	50cm	0.117
	100cm	0.112
川又：入川橋付近	0cm	0.091
	50cm	0.089
	100cm	0.095
栃本消防団詰所	0cm	0.075
	50cm	0.079
	100cm	0.082
滝沢サイクルパーク	0cm	0.111
	50cm	0.087
	100cm	0.091
中津川こまどり荘	0cm	0.072
	50cm	0.082
	100cm	0.076
仏石山トンネル付近	0cm	0.101
	50cm	0.095
	100cm	0.096
三峰駐車場	0cm	0.066
	50cm	0.074
	100cm	0.067

学校給食等の放射能測定を実施

これまで市で実施した学校給食等の放射能測定結果について、放射性物質はすべて「不検出」でした。測定結果の速報等は、市HPで公表しています。

※「不検出」とは「検出下限値」未満のことです。
 「検出下限値」は、検体の比重によって異なります。

☎保健給食課 22-2443

2015年9月 放射能測定施設・食材の検体一覧表

9/1(火)	原谷小 日野田	こぼろ(群馬県産)、もやし(千葉県産) キャベツ(群馬県産)
9/2(水)	影森小 荒川	こぼろ(青森県産)、たまねぎ(北海道産) こぼろ(群馬県産)、にんじん(北海道産)
9/3(木)	一中部 北部	ぼう(青森県産)、たまねぎ(北海道産) キャベツ(群馬県産)、たまねぎ(秩父郡市産)
9/4(金)	一小型 原谷小	だいこん(青森県産)、もやし(秩父郡市産) キャベツ(群馬県産)、小松菜(埼玉県産)
9/7(月)	影森小 荒川	にんじん(埼玉県産)、小松菜(埼玉県産) 小松菜(埼玉県産)、もやし(千葉県産)
9/8(火)	一小型 原谷小	ほうれん草(群馬県産)、ねぎ(青森県産) ほうれん草(群馬県産)、にんじん(北海道産)
9/9(水)	一中部 北部	なす(秩父産)、ピーマン(茨城県産) じゃがいも(秩父郡市産)、しょうが(高知県産)
9/10(木)	影森小 荒川	キャベツ(群馬県産)、じゃがいも(北海道産) ねぎ(青森県産)、にんじん(北海道産)

食品中の放射能セシウムの基準値(参考) 単位: Bq/kg

飲料水	10	一般食品(肉・卵・魚・その他)	100
牛乳	50	乳児用食品	50

※数値はセシウム134とセシウム137の合計値
 (厚生労働省発表 平成24年4月1日施行)

・検体説明：給食1食分は、測定日当日のものを測定しています。
 ・検査機器：株式会社テクノエーピーTN300Bベクレルモニター
 高感度NaI(Tl)シンチレータ φ3×3

9/11(金)	原谷小 原谷	ねぎ(青森県産)、じゃがいも(北海道産) たまねぎ(北海道産)
9/14(月)	一小型 影森	にんじん(北海道産)、キャベツ(群馬県産) もやし(埼玉県産)
9/15(火)	一中部 北部	キャベツ(群馬県産)、にんじん(北海道産) きゅうり(秩父郡市産)、にんじん(北海道産)
9/16(水)	影森小 荒川	たまねぎ(北海道産)、ほうれん草(埼玉県産) じゃがいも(北海道産)、小松菜(埼玉県産)
9/17(木)	一小型 原谷小	たまねぎ(北海道産)、小松菜(茨城県産) キャベツ(群馬県産)、たまねぎ(北海道産)
9/18(金)	一中部 北部	じゃがいも(北海道産)、にんじん(北海道産) たまねぎ(秩父産)、ほうれん草(群馬県産)
9/24(木)	影森小 荒川	にんじん(北海道産)、たまねぎ(北海道産) 大豆もやし(栃木県産)、キャベツ(群馬県産)
9/25(金)	一小型 花の木	キャベツ(群馬県産)、じゃがいも(北海道産) じゃがいも(北海道産)

☐：共同調理場 保：保育所 ※「北部」：下吉田

●木の駅概要
 出荷日 10月24日(土)、11月14日(土)、
 12月12日(土)、平成28年1月9日(土)、
 2月13日(土)、3月12日(土)の午前9
 時30分〜午後4時
 出荷場所 秩父広域森林組合木材
 センター内(寺尾2718-1)
 買い取り価格 0.4mあたり1,
 000円分、0.7mあたり2,
 000円分、1mあたり3,
 000円分の地域商品券で買い取ります。
 ●説明会
 と き 10月24日(土)午前10時
 ところ 秩父広域森林組合木材セ
 ンター会議室(同)
 問合せ 秩父広域森林組合(☎26-
 5231)へ

今年も始まります！
 「うちが木の駅 プロジェクト」
 秩父の山に眠っている間伐材な
 どを「木の駅」に出荷すると、地
 域商品券で買い取ります。
 木の駅に木材を出荷する(売る)
 には、木の駅の説明会に参加する
 等、プロジェクトの内容を確認し
 た上で、秩父広域森林組合または
 秩父市森づくり課窓口で、出荷者
 申込み書兼登録証に必要事項を記
 入し、提出してください。(昨年
 までに登録をお済みの方は、登録
 手続きは不要です。)

秩父銘仙こぼれ話

秩父夜祭が、なぜ、師走の寒い中で行われるのでしょうか？

冬の祭りは、札幌雪まつり、横浜かまくらなどのように観光のために新しく企画されたものです。通常、伝統的な笠鉾・屋台の曳き回しや、神輿は夏か秋祭りのもので冬に曳山は行われません。

秩父人なら知っている人は多いと思いますが、それは絹の生産サイクルに合わせたものなのです。江戸時代、12月に秩父神社（妙見さま）に絹の市が立ち、江戸、上方から絹問屋、仲買人が集まりま

す。その人々をもてなすために、屋台で歌舞伎を演じ、笠鉾・屋台の曳き回しを行ったというのが冬の祭りの始まりになります。現在、秩父市では「おもてなし秩父」のキャンペーンが盛んですが、実は、江戸時代から「おもてなし」の気持ちは続いていたという

ことで祭りの歴史を感じます。国の伝統的工芸品認定の資料作りで、祭りに関する興味深い古文書を見つけました。松平定信の「寛政の改革」で、秩父代官から、祭り割役の松本家、高野家に祭り自粛、屋台曳き回し禁止の通告が出ました。「夜祭をやめろ！」という理不尽な命に対し、翌年、町方から、屋台再興願

いが秩父代官に提出されますが、却下されます。寛政12年（1800年）から、秩父神社と秩父の町方は再三にわたり妙見祭礼の屋台、子供歌舞伎の免許願を代官に提出しますが、すべて不許可を申し伝えられます。当時、幕府の命に異を唱えることはかなり勇気が必要だったはず

です。秩父の訴えはなんと10年間も続けられました。祭りに対する熱い思いは今も昔も同じです。

秩父の町方は絹市への経済的影響を訴えることで、10年目によく屋台曳き回しが再興されました。

秩父中が喜びに沸き立ち、新たに行司24人を定め、忍藩城代を祭りに迎えるための準備を進める喜々とした様子が、秩父松本家と秩父神社宮司の蘭田家の記録に残されています。絹市のもてなしから始まった夜祭は、今も秩父の心のよりどころになっています。埼玉産業技術総合センター

製品開発担当 影山和則



写真 蘭田家御用日記(秩父神社蔵) 忍藩秩父領松本家御用日記(秩父市立図書館蔵)

男女共同参画情報



市民生活課 ☎25-5200
✉seikatsu@city.chichibu.lg.jp

防災に男女共同参画の視点を

過去の災害時、防災・復興担当のメンバーが男性中心だったことで、女性のニーズが反映されず、女性の抱える問題が浮き彫りになりました。災害時に、女性の意見がさまざまな場面で反映されるよう、防災への取り組みに女性の参加が不可欠です。日頃から男女が対等な立場で尊重・協力し合うことが安心・安全なまちづくりの第一歩となります。

防災ピクニックが子どもを守る！

東日本大震災の被災女性の声を反映させ誕生した、NPO法人マブラグ富川万美さんによる防災講座「アクティブ防災ピクニック」を開催します。今回は、小さなお子さん（小学生以下）がいるご家庭を対象に、避難生活を送ることになった場合を想定して、避難グッズの試用や、秩父市で備蓄している非常食と同じものを試食します。

とき 11月21日(土)午前10時30分
〜正午(雨天中止、参加無料)

ところ 羊山公園
定員 15組

申込 10月13日(火)から市民生活課(☎25-5200)へ
※定員になり次第締め切り

女性のための再就職セミナー開催

「もう一度働きたい」「何か始めたい」という女性を応援します。専門のキャリアカウンセラーがあなたのチャレンジや再就職活動をサポートします。

とき 11月20日(金)午後1時30分〜3時(参加無料)

ところ 歴史文化伝承館2階和室
テーマ 『子育てママ対象』就職に向けた準備をしよう

育児などが一段落し、「さあ働こう」と思っても何から始めたらいいか迷うものです。就職に向けた一歩を踏み出すために何から始めるかを考えます。

内容 育児や家事と仕事を両立するための課題の整理、自分らしい働き方、今から準備できること
対象 県内在住の再就職を希望する女性

定員 10人(子ども同伴可)

※雇用保険受給者で、ご希望の方には、受講証明書を発行します。

申込 10月13日(火)から市民生活課(☎25-5200)へ
※定員になり次第締め切り

食の魅力を凝縮！厳選 **22** 商品
「ちちぶ“食”べものがたり」



秩父地域の商工会議所、商工会および埼玉県秩父地域振興センターで構成する「ちちぶ“食”べものがたり」実行委員会では、「食」を生かした新たな地方創生プロジェクト

「ちちぶ“食”べものがたり」を実施しています。このプロジェクトは、「食」にスポットを当て、「秩父に来なければ食べられない」、「並んででも食べたい・買いたい」そんなお店を増やし、秩父地域の魅力を高め、地域の活性化を図るものです。

このたび、著名なシェフや旅行雑誌編集者も参加した美食審査を経て、プロジェクトの趣旨にふさわしい創作料理等が決定し、22店舗で提供を始めました。ぜひ、秩父の新しい味が織りなす「ものがたり」をお楽しみください。

各店舗の詳細は、県秩父地域振興センター☎をご覧ください。（「秩父地域振興センター」で検索）
☎ちちぶ“食”べものがたり実行委員会事務局（埼玉県秩父地域振興センター観光振興・産業労働担当内）☎24-1110

11/22(日) 長瀬町観光大使 今井華さんも出演！

Chichibu Meisen Collection 2015
～秩父銘仙と華～



内容 ①10:10～12:07 SL Runway with Chichibu Meisen (秩父銘仙ヘッドマークをあしらったSLに熊谷駅より秩父銘仙ガールズが乗り込み、イベントをPR。途中長瀬駅で今井華さんも乗車して、新しい試みである秩父銘仙振袖を着て登場。)

②13:30～14:30 Chichibu Meisen Collection 2015 (西武秩父駅仲見世商店街にて秩父銘仙のファッションショーを行う。ファッションショーの後は秩父銘仙グッズや今井華さんのサインが当たる抽選会も開催。開会前には秩父高校吹奏楽部の演奏会もあり。)



③15:00～16:00写真撮影会(ちちぶ銘仙館のギャラリーにて、今井華さんと銘仙ガールズの写真撮影会。)

参加費用 ①乗車券+SL乗車券、③ちちぶ銘仙館入館料(大人200円、小中学生100円)がかかります。(②ファッションショーは無料)

☎商工課☎25-5208

がんばる商店街！

ナイトバザール267回

とき 10月17日(土)午後7時～

・みやのかわハロウィンパレード
仮装して各お店からいろいろなものをもらっちゃおう！仮装コンテストも実施!!

・秩父一シリーズ

・陸前高田物産市！

みやのかわは継続復興支援！

・釘の早打ち選手権

・ゲリラサンバル

・みやのかわ日本酒ナイト

全国各種の日本酒を安く楽しめます！

・秩父屋台囃子実演会

●ナイトバザールにお店を出そう

参加者募集中！ご希望の方は、

安田(☎22-0511)へ

★福引大会

参加方法 ナイトバザールの福引会場にこのページをお持ちください。

ナイトバザールの福引きに1回参加できます。(1人1枚まで)

※市報はお返しします。景品はなくなり次第終了となります。詳しくはチラシにて。

秋のばんば表参道祭

とき 10月25日(日)

ところ 番場通り

天候等により会場が変更となる

場合があります。詳細は10月17日(土)の新聞折込チラシをご覧ください。

☎番場商店街振興組合 朝川☎22-0922

チャレンジ祭り開催！

とき 11月1日(日)

午前10時～午後4時

ところ ウニクス秩父内ザ・チャレンジ 秩父周辺

内容 抽選会やチャレンジ祭り

オリジナルゲーム、JAY'S GARDEENによるライブなど

★出店者・出演者募集！

☎チャレンジ祭り実行委員会

☎080-4433-4225

(午前10時～午後5時、火曜・水曜定休)

全県一斉商店街まつり
ジョイントフェスティバル

とき 11月14日(土)～23日(月・祝)

☆商店街で買い物をするに応募券がもらえます。欲しい賞品に

募して、賞品をゲットしよう！

☆11月15日(日)には商店街が合同で

イベントを開催！

※詳しくは11月14日(土)の新聞折込

チラシをご覧ください。



横田 茉優 ちゃん
「お姉ちゃん、だいすき♡」
(寺尾)



加部 朱莉 ちゃん
「お散歩大好き♡」
(上野町)



小川 彩乃 ちゃん
「お出かけ大好き!」
(荒川上田野)



小椋 全 くん
「外遊びが大好きな
甘えん坊です」
(黒谷)



応募方法

1～1歳半程度のお子さんの写真を同封し（メールの場合は、500KB以上の画像を添付）、住所・保護者の方のお名前・電話番号・お子さんのお名前（ふりがな）・性別・生年月日を明記の上、秘書広報課（✉hisyo@city.chichibu.lg.jp）までご応募ください。（件名に必ず「わが家のアイドル」とお願いします）抽選に漏れた方も、2歳になる月まで再抽選します。

夢をかなえる 未来にはばたく

秩父地域の高校

地域連携、生徒が土産品の商品説明カードを作成
(小鹿野高校)



ボランティア部は不要な紙を回収、リサイクルして作成した手すき和紙で名刺、はがきなどを作成し、地域のイベントなどで販売し、その売上金を東日本大震災の義援金にしています。手すき和紙に着目した吉田屋菓子店（下吉田）から、商品説明カードを作成してほしいという依頼を受けて、生徒たちがアイデアを出し合い、裏面の有効利用など教員からのアドバイスを受けながら、打ち合わせを重ねた末に商品説明カードを完成させました。部長の齋藤さん（3年）は「自分たちで作成したものがお土産品に使われているので、とても嬉しい。」と充実感いっぱいに答えてくれました。



この他にも小鹿野高校ではボランティア活動や支援活動などに積極的に地域と連携し、生徒の人間力育成に取り組んでいます。

市民文芸

俳句

竹内 弥太郎 選

梅雨出水むかし一揆の越えし川
巡礼の掛声の押すまつり山車
敗戦忌憲法九条読みかえす
ちちろ鳴く納屋に古りたる砦石
背に蟬の止まり静かに静かに歩
背戸へ抜ける風鈴の音や風の道
雲を呼ぶためか通草の蔓そよぐ
子を持たぬ吾は紅ひき盆支度
終戦日七十年を木の育つ
手にボール握りなおして空高し

大野原 坂本 公平
三峰 山中 資治
下影森 浅見カツ子
上野町 櫻井 照子
永田町 栗原 昌次
日野田町 加藤しげ子
道生町 福田 みつ
吉田久長 齋藤 大仙
近戸町 須田 真弓
上吉田 山口 富江

（評）富江さんは梅雨出水を目前にして秩父事件を思い、みつさんは納屋の砦石でむかしの生活を思い起こしました（砦石は布をやらげるための石の台）。八月十五日の終戦日に材を取った作品で大仙さんは平和への思いを、資治さんは終戦日からの歩みを表白しました。真弓さんは通りがかった巡礼の掛声を捉え、しげ子さんは背中にとまった蟬への心遣いを描きました。自然への心の働きを描く照子さん。人にはいろいろな生き方があることを詠うカツ子さん。昌次さんは風の道の音を、公平さんは心の若さを詠いました。

※次回1月号は短歌を掲載します

俳句、短歌の応募は、住所・お名前（ふりがな）を明記の上、必ず官製はがきで秘書広報課までお送りください。1通に2句または2首まで、各1通までです。

俳句 10月末締切→12月号に掲載
短歌 11月末締切→1月号に掲載



「ユース&ミュージック (Y&M)」は世界各国から招聘された演奏家や指導者が若手音楽家を育成するプログラムです。8月20日に受講生によるコンサートが開催され、音楽祭のために結成されたフルオーケストラをバックに、受講生がソリストとして、ピアノ、チェロ、ヴァイオリンを演奏しました。若手音楽家たちの音楽にける情熱が込められた音色は来場者を魅了しました。

ちちぶ トピックス

子どものおやつ、選ぶポイントは？



8月27日、荒川保健センターで、食の安心・安全講習会が行われました。講習会には埼玉県食品安全課の職員を講師に迎えて、食に興味がある方や赤ちゃん連れのお母さんなどが参加しました。参加者の皆さんは、市販のお菓子などに含まれる成分や表示の見方を知り、どのような食品を選んだら良いのかなどについて考えました。

木のおもちゃデザイン決定！～ウッドスタート事業～



秩父産木材で秩父の木工職人が製作したおもちゃを誕生祝い品として配布するウッドスタート事業を埼玉県内の自治体で初めて実施します。「秩父らしい」木のおもちゃのデザインを募集したところ、全国から22点の応募がありました。応募作品の展示会では、来場者は作品を手に取り、遊ぶことで木の感触を楽しんでいました。

最優秀賞 TUMICCO (デザイン：足立由美子さん)

美しい歩き方で健康づくり～市民ウオーキング教室～



歩き方を改善すると、肩こりや腰痛予防、生活習慣病対策にも効果があるそうです。91歳の参加者が背筋を伸ばして歩く姿に講師や参加者の方々も尊敬のまなざしで見っていました。

自転車山岳レース・ヒルクライム開催



大血川から三峰山を結ぶ市道および森林管理道を舞台に、自転車山岳レース「第1回三峰山ヒルクライム」が7月26日に開催されました。ヒルクライムとは、急勾配の山道で行う自転車タイムレースのことです。全国各地から参加した約200人の選手は、スターターの号砲に合わせ、全長13km、標高差810m、平均勾配6.2%の過酷なコースに挑みました。

フルーツ街道にかかしが勢揃い



第12回かかし祭りが下吉田のフルーツ街道沿いで開催されました。今年は47点の応募作品があり、8月18日のコンクールで次の各賞が決定しました。

一般の部

知事賞 「めーつけた」 東京農大 須賀 則博さん

秩父農林振興センター所長賞

「おばあちゃん大活躍」 彦久保 利平さん

学生の部

秩父市長賞 「ぽっちゃりしんちゃん ポイ捨てダメだゾー」 吉田中学校5班

お知らせ

のページ

HP ホームページを参照

1 平成28年成人式

とき 平成28年1月10日(日)午前10時30分開式(受付は9時30分〜)

ところ 文化体育センター
※会場内は土足禁止のため、上履きをご持参ください。

対象者 対象者は原則、平成27年10月31日現在市内在住で、平成27年4月2日〜平成28年4月1日に生まれた方です。対象者には案内状を12月中旬に郵送します。
届け出により参加できる方
①11月1日以後の転入者
②市外在住の当市出身者
※詳細は市報12月号でお知らせします。

2 国民健康保険被保険者証(保険証)が更新されました

秩父市の国民健康保険に加入されている方の保険証は、9月30日で有効期限が切れたため、10月1日から新しい保険証になりました。

申・生涯学習課 ☎23-2294

新保険証は、9月中旬に郵送しましたのでご使用ください。

また、保険証用カードケースおよびジェネリック医薬品希望カード・シールを、ご希望の方に配布していますので、左記へお申し付けください。

※旧保険証は、各自で裁断してから廃棄していただくか、左記へお返しください。

問 保険年金課 ☎25-5201
吉田 大滝・荒川総合支所市民福祉課

吉田 ☎72-6082
大滝 ☎55-0863
荒川 ☎54-2395

3 空き店舗を利用して開業しませんか?

中心市街地内の空き店舗を利用した開業に予算の範囲内で空き店舗対策事業補助金を交付しています。
【新規出店事業】
中心市街地区域内の空き店舗を活用して新規出店する方に改装工事費の3分の1(上限30万円)を補助します。

【店舗併用住宅等改修事業】

空き店舗の所有者が右記の新規出店事業の実施と同時に店舗併用住宅等を改修する場合、改修工事費の3分の1(上限20万円)を補助します。

※補助要件・申し込み方法など詳細はお問い合わせください。
問 商工課 ☎25-5208

4 年末調整説明会

とき 11月19日(木)・25日(水) 午後2時〜4時

ところ 【19日】歴史文化伝承館
2階ホール【25日】皆野町文化会館 大ホール

内容 平成27年分源泉所得税に係る年末調整事務および法定調査の記載方法など。

問 秩父税務署 ☎22-4433
※自動音声案内「2」を選んでください。担当部門につながります。

5 事業主の皆さんへ 労働保険料の納期限にご注意

労働保険料(労災保険・雇用保険)の第2期分の納期限は11月2日(月)です。納付書を納期限の10日前頃に該当事業所に郵送します。

また、保険料納付については口座振替が便利です。申し込み手続きは、厚生労働省☎をご覧ください。
問 埼玉労働局労働保険徴収課 ☎048-60016203

6 平成28年版県民手帳を販売

大きさ 14×8.5cm

色 黒・グレイッシュブルー

価格 500円(税込み)

販売場所 歴史文化伝承館1階総合案内、吉田・大滝・荒川総合支所市民福祉課

販売期間 10月19日(月)〜12月18日(金)
問 情報政策課 ☎22-2204

広告

募 集



7 「金子兜太先生が選ぶ 秩父鉄道の俳句」を募集

秩父鉄道や沿線風景などを題材とした俳句を募集します。

応募規定 秩父鉄道の各駅に設置してある用紙（1枚につき3句まで記入、1人3枚まで応募可）にてご応募ください。

※応募作品は未発表のものに限ります。

入賞 特選3句、入選10句、佳作30句、それぞれ賞品を贈呈（平成28年3月頃に入賞者へ通知します）。

※応募作品の著作権は協議会に帰属、入賞作品は秩父鉄道各駅に掲示予定。

応募期限 12月7日（月）（必着）

申 秩父鉄道各駅に提出または左記へ郵送

問 秩父鉄道整備促進協議会事務局（熊谷市企画課内）〒360-1860 熊谷市宮町2-47-1
☎048-524-1111

教室・講座

8 文化体育センターの教室

①キックボクササイズ教室

とき 11月4日～12月16日の水曜日、午後7時～8時30分（12月2日を除く全6回）

定員 60人（先着順）

参加費 2,000円

申込開始 10月14日（水）

②骨盤体操&ボディーストレッチ教室

とき 11月30日～平成28年3月28日の月曜日、午後7時～8時30分（12月21日・28日、平成28年1月4日・11日、2月8日・15日・29日、3月7日・21日を除く全9回）

定員 80人（先着順）

参加費 3,000円

申込開始 11月2日（月）

申 参加費を添えて文化体育センター（☎24-4004）へ

（午前9時～午後5時、火曜休館）
※申込開始日は午後9時まで受け付け

9 空手道初心者教室

とき 10月18日（日）・25日（日）午前10時～11時30分、23日（金）午後7時～8時30分（全3回）

ところ 西小学校体育館

内容 空手道の基本、護身術ほか

対象 小学生以上の男女

参加費 無料

申 当日会場にて受け付け

問 秩父市空手道連盟事務局 川田

☎22-0961

10 バイオリンを弾くひまわり！

バイオリン初級講座です。経験者にはレベルに合わせた練習曲を選びます。

とき 11月21日（土）・29日（日）、12月6日（日）・13日（日）、平成28年1月10日（日）・24日（日）、2月20日（土）・28日（日）の午前11時～午後2時の間で各45分程度（全8回）

ところ 原谷公民館、高篠公民館

講師 ちちぶ夢創りフィルハーモニー管弦楽団

対象 小学3年生以上

定員 15人

参加費 8,000円（保険料含む）

※楽器レンタルは別途費用負担がかかります。

申 10月27日（火）までに生涯学習課（☎23-2294）へ

催 し



11 弁護士による 無料法律相談会を開催

とき 10月30日（金）午後2時～4時（最終受付は午後3時30分）

ところ 地場産センター5階経営研修室

相談料 無料（事前申し込み不要）

問 埼玉弁護士会法律相談センター

☎048-710-5666

広告

広告

12 10月は里親月間です
 ～里親制度をご存じですか？～

親の病気や死亡、育児放棄や虐待などによって家庭を失った子どもたちがいます。そうした子どもたちを家庭で受け入れ、育てているのが「里親」です。昭和23年10月に始まった里親制度は、子どもたちに家庭のぬくもりを与えることができる制度です。子どもたちの笑顔のために、あなたの力を貸してください。

●里親入門講座
 と き 11月1日(日)
 午後1時30分～4時

ところ 羽生市民プラザ2階206研修室

内容 ①里親からの体験談、②里親になるには？(里親制度について)

申・岡熊谷児童相談所
 ☎048-521-4152

13 子育て教室
「イヤイヤ期を乗りこなす」と対応
 ～知って安心～子どもの発達と「コミュニケーション」

イヤイヤ期は日常生活のさまざまな場面で現れます。毎日向き合っていると思わず腹を立ててしまったり、どう対応したらいいのかわからなくなったりすることがあります。子どもへの理解を深め、

この時期を乗り越える対応のヒントを知り、楽しく子育てをしていくための教室を開催します。

と き 11月27日(金)
 午前10時50分～11時40分

ところ 吉田保健センター

内容 臨床心理士による講話
 対象 市民(0歳～就園前の子どもの子育てをしている方、子育てに関心がある方等)

定員 15人(定員を超えた場合は抽選)

講師 東京理科大学カウンセラー
 臨床心理士 原 聡子氏

参加費 無料
 持ち物 筆記用具

申 11月19日(木)までに☎で吉田保健センター(☎77-1112)へ

14 ちちぶ医療協議会主催
健康講演会

と き 10月30日(金)
 午後6時30分～8時30分

ところ 皆野町文化会館ホール

内容 小中学生の運動時に気をつけたいことは40代からの健康長寿にもつながる～スポーツ障害もロコモも対策は上手に身体を使うこと～

講師 渡會 公治氏(整形外科専門医・日本体育協会スポーツドクター)

対象 小中学生のスポーツ指導者および保護者等(参加無料)

申 地域医療対策課☎22-2279

15 秩父地域自殺予防フォーラム

自殺を減らすためには、心の健康づくりが大切です。心療内科医として、全国で講演活動を行っている講師が、心が元気になる方法をお話しします。

と き 11月7日(土)
 午後1時30分～3時30分

ところ 横瀬町民会館

内容 講演会「心が元気になる処方箋」

講師 海原 純子先生(日本医科大学特任教授、心療内科医)

定員 500人
 入場料 無料

申 秩父保健センター☎22-0648

16 世界糖尿病デー・イベント

今や、日本人の40歳以上の3人に1人が糖尿病または糖尿病予備群であるといわれています。この身近な糖尿病について、適切な自己管理法を学びませんか。

と き 11月15日(日)
 午後1時～3時30分

ところ 歴史文化伝承館1階研修室2・3

内容 血糖検査、栄養相談、生活相談、糖尿病体操ほか

対象 糖尿病・糖尿病予備群といわれた方、糖尿病に関心のある方

申 当日受け付け。直接会場にお越しください。

申 市立病院栄養科☎23-0611

広告

17 秩父郡市歯科医師会主催
第11回 歯とくふる秩父

と き 11月8日(日)午後0時30分
 開場、午後1時開演

ところ 横瀬町民会館ホール

内容
 ・市民文化講演会「口の中にもがんがある」(講師：坂下 英明氏)
 ・8020よい歯のコンクール
 ・歯と口の啓蒙ポスター標語コンクール

※「音波式電動歯ブラシ」が当たるお楽しみ抽選会のほか、来場者全員に歯ブラシをプレゼント

申 秩父郡市歯科医師会 皆野歯科医院☎62-3597

18 ちちぶお茶のみ体操
(通称「茶トレ」)
スーパー指導者養成講座

ちちぶ医療協議会では、誰もが住み慣れた地域でいきいきとした生活が送れるよう、「ロコモティブシンドローム(運動器症候群)」の発症予防に役立つ「ちちぶお茶のみ体操」の普及に取り組んでいます。

このたび、「ちちぶお茶のみ体操」サポーター養成講習会の講師(無報酬)や普及活動等に貢献いただける方の養成を目的に、「ちちぶお茶のみ体操」スーパー指導者の養成講座を開催します。

とき 【1日目】11月13日(金)午後1時～5時【2日目】11月25日(水)午前9時～午後5時

※両日とも参加が必要です。

ところ スポーツ健康センター

講師 渡會 公治氏(ちちぶお茶のみ体操監修者、整形外科専門医)

定員 10人(先着順)

参加費 無料

持ち物 筆記用具、運動のできる服装

※養成講座修了後、講師(無報酬)依頼等のため、当会の指導者名簿へ登録(職業・氏名・電話番号・住所・メールアドレス等)します。

申・**問** 11月6日(金)までに地域医療対策課(☎22-2279)へ

19 消費生活セミナー
「おもろい人生歩みませんか？」

たった一度の人生、同じ生きるなら「おもろい人生」を歩きたいものです。その秘訣は？健康、人とのつながり、生きがいなどなど、大事なことがたくさんあります。でもやっぱりお金も必要。これからの人生の過ごし方を一緒に考えてみませんか？暮らしと金融・経済をテーマにする専門家が楽しくお話しします。

とき 11月10日(火) 午後1時30分～3時

ところ 福祉女性会館集會室

講師 暮らしのエコノミスト、ファイナンシャル・プランナー 山下 朗裕氏

参加費 無料

問 市民生活課 ☎25-5200

20 健康のついで
「自分の人生を最期まで輝かせよう」

とき 10月26日(月)午後1時開演

ところ 福祉女性会館集會室

内容 【第一部】健康チェック(ストレス、肌水分、貧血等チェック)【第二部】お話し「人生のゴールをどう迎えるか」講師：市立病院院長 勅使河原 正敏氏

参加費 1人200円
問 いきいきネット秩父 藤元 ☎090-5532-8044

21 こころの健康づくり講演会

困難を抱え心が折れそうな時、共通の経験をした者が集い、互いの経験を語り、聴き、分かち合うこと(ピアサポート)は、メンタルヘルスを保つ上で有効とされています。人と人とのつながり、支え合いの関係は、あなたの暮らしの安心につながります。

とき 10月25日(日) 午後1時30分～4時

ところ 秩父保健所大会議室

内容 講演「互いの経験を分かち合うーピアサポートを暮らしの力へー」

講師 山梨県立大学人間福祉学部 准教授 大塚 ゆかり氏

対象 市民

定員 60人(申し込み順)

参加費 無料
問 秩父保健所保健予防推進担当 ☎22-3824 へ

22 第41回秩父母親大会

とき 11月28日(土)午後1時～4時

ところ 熊谷高等技術専門学校秩父分校

内容 講演「これからの憲法はどうなっていくの？」この日本を生きる子どもたち・若者たちの生活は？」

講師 栗木 祥子氏(弁護士)
参加費 300円
※参加自由、保育あります。
問 秩父教育会館 ☎23-2830

23 放送大学埼玉学習センター
「一般公開講演会」

放送大学埼玉学習センター所長 渋谷治美氏の講演会を開催します。

とき 11月10日(火) 午後2時～3時30分

ところ 皆野町文化会館

テーマ 「50歳からの名作映画鑑賞の薦め」人生とは何かを振り返る」

参加費 無料
申・**問** 11月5日(木)までに ☎・FAX 23-2294 FAX 23-2298

☎ 23-2294 FAX 23-2298
☒ 生涯学習課へ
syogai@city.chichibu.lg.jp

24 中央公民館の催し

●文学クラブ講演会

「近世演劇落穂拾いー人形浄瑠璃文楽とはー」

とき 10月29日(水)午後2時～4時

ところ 歴史文化伝承館1階研修室

講師 倉林 初男先生

定員 70人

●中央公民館民踊クラブ文化祭

(わかば民踊クラブ・女性民踊クラブ)

とき 11月1日(日) 午前10時～午後3時
ところ 歴史文化伝承館2階ホール
定員 100人
※どちらも参加費無料(先着順、申し込み不要)
問 中央公民館 ☎22-0420

25 第9回ちちぶ学検定
(初級・上級)を実施します

「秩父大好き人間」の皆さん、ぜひ挑戦してください。「ちちぶ通」を試してみませんか？

とき 平成28年1月23日(土)

【初級】午前11時～(60分)

【上級】午後1時30分～(90分)

ところ 地場産センター

公式テキスト 『やさしいみんなの秩父学(自然編)』(各定価1,905円(税抜))は、藤村書店・小石川書店・神林書店・読書クラブ・グリーンブックで販売中。

申込書・試験要項 秩父商工会議所、市役所商工課または市内5書店で配布。秩父商工会議所からもダウンロード可。別途、受験料がかかります。

甲・図 11月4日(水)～30日(月)に秩父商工会議所「ちちぶ学検定」係(☎22-4411)へ

甲 「秩父商工会議所」で検索！

26 平成27年度
武甲山図画・作文展

市内小中学校の児童・生徒の武甲山に関する図画・作文の展覧会を開催します。

とき 10月30日(金)～11月1日(日)

午前9時～午後5時

ところ 芸術文化会館

☎文化財保護課 ☎22-2481

27 第21回
市民ソフトバレーボール大会

とき 11月1日(日)午前9時～

ところ 文化体育センター

部門 ①一般の部(コート内男子2人まで) ②女子の部

※両部門とも18歳未満はコート内1人のみ

参加資格 15歳以上で市内在住・在学・在勤および連盟が認めた者で公式ルールを順守し、相互審判のできるチーム

募集チーム 80チーム(先着順)

参加費 1チーム2,000円

甲・図 10月24日(土)までに☒で秩父ソフトバレーボール連盟へ

☒ cbsvr@yahoo.co.jp

28 クボバレエアカデミー
チャリティー公演

とき 11月15日(日)午後2時開演

ところ 横瀬町民会館

内容 子どもから大人まで楽しめる夢のあるバレエ「白雪姫」をはじめ、今年にNBAバレエ団のプリンシパルダンサーをはじめとする世界で活躍する舞踊家を秩父市に招聘し、古典の名作「眠れる森の美女」や「コッペリア」第3幕をクボバレエアカデミー生徒一同とともに上演します。

入場料 無料(入場券が必要)

☎クボバレエアカデミー

☎23-3970

29 「税を考える週間」
特別講演会

とき 11月21日(土)午後2時開演、3時開演

ところ 横瀬町民会館

テーマ 「誰かに話したくなる天気予報の裏側」

講師 森田 正光氏

入場料 無料

甲・図 11月10日(火)までに☎またはFAXで秩父法人会事務局(☎25-1922、FAX25-2646)へ

30 女性ドライバー
マイカー点検教室開催

車は、便利で楽しい乗り物ですが、使用方法や保守管理を適切に実施しないと、大きな事故につながります。車を安全で経済的にご使用いただくためには、日常点検と定期点検を確実に行う必要があります。その保守管理責任は自動車使用者に義務付けられています。

今回の教室では、自動車使用者に知ってもらいたい車のことを、テキストおよび実車を使って国家資格を持つプロの整備士が教えます。

とき 11月15日(日)午前10時～正午

ところ 福祉女性会館

内容 ①日常の点検の大切さと点検方法 ②故障を予防するための定期点検の大切さ ③車のトラブル対処方法

31 企画展
パレオパラドキシア
〜大野原標本発掘から40年〜

埼玉の世界一を体感！かつて秩父に存在した海、古秩父湾には、謎の生物「パレオパラドキシア」が生きていました。現在、埼玉県はこの生物の化石の世界一の産地です。

展覧会では、ともに埼玉県指定天然記念物である2体のパレオパラドキシア全身骨格実物化石を同時公開。その進化と生態、そして「古秩父湾」に生きた生物を多くの実物化石を中心に紹介します。

とき 12月27日(日)まで

ところ 埼玉県立自然の博物館

開館時間 午前9時～午後4時30分(入館は午後4時まで)

休館日 月曜日(祝日は開館)

観覧料 一般200円、高校・大学生100円、中学生以下・障害者手帳をお持ちの方(および介助者1人)無料

☎埼玉県立自然の博物館

☎66-0407

32 郷土の歴史家と歩こう 「熊倉城址」探訪

岡崎玉県秩父環境管理事務所
☎23-11511

とき 10月31日(土)午前9時30分
道の駅あらかわ「山里自然館」集合、午後2時終了予定

内容 県史跡中世古城址「熊倉城址」を歩く。長尾景春の生きた時代、伝説いろいろ。全行程徒歩。
講師 長尾景春の伝承地を歩く会会長 尾崎 孝先生

定員 一般30人

参加費 300円(保険代、材料費)

持ち物 登山に適した靴、昼食、雨具

申 10月26日(月)までに、☎で秩父の環境を考える会山里自然館へ
☎54-0022(道の駅あらかわ)

33 桜の美の山復活ハイキング

とき 10月31日(土)午前9時30分
〜10時30分親鼻駅受付(雨天決行)

内容 桜の名所として親しまれている美の山公園でハイキングを楽しみながら、桜の苗木を植樹します。美の山公園では、秩父農工科学高校生による豚汁の炊き出しや秩父屋台囃子の実演、ジオパークガイド等も開催します。

※植樹は抽選で60組(後日樹名板に氏名を記載)、抽選に外れた方にも和銅黒谷駅にてブルーベリー等の苗木をプレゼント!

コース 親鼻駅〜美の山公園〜和銅黒谷駅(約6.4km、約3時間)

参加費 無料(事前申し込み不要)

34 第33回市民ハイキング

岡崎玉県秩父環境管理事務所
☎23-11511

とき 10月25日(日)午前8時40分
歴史文化伝承館集合(小雨決行)

内容 秩父まちなか伝説の道・妙見七ツ井戸めぐり(約3時間30分)
参加料 100円(保険料、当日集金)

持ち物 昼食、飲物、雨具等

申・固 10月20日(火)までに秩父市健康づくり連絡会 浜中(☎24-1418)、大久保(☎23-4702)、黒澤(☎24-3184)へ

35 NPO法人花の森こども園 「わくわく秋まつり」

とき 11月7日(土)
午前10時30分〜午後3時

ところ 花の森こども園(ムクゲ自然公園内)

内容 炭火で棒巻きパン・自然素材使用のワークショップ、手作り品や食品等の販売、軽食コーナーなど

参加費 入場無料。体験によっては100〜500円の参加費が必要(定員各30〜80人、事前申し込み不要)

持ち物 マイ箸、マイカップ

申 NPO法人花の森こども園(皆野町皆野4048-1)

☎62-4545

(平日午前10時〜午後4時)

36 市民みかん狩りハイキング

秩父市スポーツ推進委員会が企画するみかん狩りハイキングに参加しませんか。

とき 11月8日(日)午前9時30分
波久礼駅集合

コース 波久礼駅スタート〜小林みかん山(みはらし園でみかん狩り)〜風布川(風のみち散策)〜波久礼駅ゴール

対象 市内在住の方(小学生以下は保護者同伴)

定員 60人

持ち物 昼食、飲み物、雨具等

参加費 800円(みかん狩り費用および保険料、4歳以下は無料)

申・固 10月30日(金)までに☎で市民スポーツ課(☎25-5230)へ

37 大血川でパワースポットに触れ 平将門に出会う 「紅葉の溪谷ハイキング」

今年の春、大血川沿いに整備された遊歩道を歩き、秩父中古生層と紅葉を観賞します。途中、石灰石に突然浮き出た丸い模様群を観察し、平将門の后を祀る「九十九神社」「桔梗塚」を案内します。

とき 11月8日(日)午前9時太陽寺入口バス停集合・出発、正午現地解散

行程 歩行約3km、80mのアップダウンあり。昼食は各自。
※トイレがないので、必ず車で済ませてください。

対象 一般

参加費 100円(保険料、当日集金)

申 11月5日(木)までに、はがきで秩父の環境を考える会地球部長 内藤(〒368-0034日野町 2-4-31、☎23-7531)へ

38 みづりの村

●郷土料理(おやき)体験

とき 11月8日(日)午前10時〜正午

ところ みどりの村若者センター

参加費 1人1,000円

定員 20人(抽選)

申込期限 10月23日(金)(必着)

●そば打ち体験

とき 11月15日(日)午前10時〜正午

ところ みどりの村若者センター

参加費 1,000円

定員 28人(抽選)

申込期限 11月6日(金)(必着)

●トウフ作り体験

とき 11月22日(日)

ところ 午前10時〜午後1時

参加費 1人2,500円(木枠代含む)

定員 15人(抽選)

申込期限 11月13日(金)(必着)

申 往復はがき(催し名・参加者全員の住所・氏名・連絡先・年齢を記入)を、みどりの村管理事務所(〒368-0101小鹿野町 下小鹿野27、☎75-3441)へ

39 第22回ちちぶ市場大感謝祭

市場と消費者との交流事業として、青果物や水産物等の販売をはじめ、各種イベントを行います。

とき 11月15日(日)

午前8時30分～午後2時
ところ 公設地方卸売市場

※行楽渋滞回避のため、なるべく高篠方面からご来場ください。

問 農政課 ☎25-5210

40 第16回秩父手をつなぐ育成会チャリティーヴァイオリニスト天満敦子コンサート

とき 11月10日(火)午後6時開場、6時30分開演

ところ ミューズパーク音楽堂

出演 天満敦子(ヴァイオリニスト)、勝呂真也(ピアノ)

入場料 3,000円(全席自由)

チケット さやか事業所、ふらわあ事業所、タカハシサイクル、矢尾百貨店、秩父楽器サービス、喫茶タカノ、左記事務局にて

※送迎バスをご希望の方は左記へ

問 秩父手をつなぐ育成会事務局 ☎24-5540

原島 ☎080-13348-2521

41 秩父郡市医師会主催 第12回医家文化展の開催

秩父郡市内の医療関係者の作品を集めた文化展を開催します。今

回、特別展示「西田芳治と医史学」として、400年前の解剖書や翻訳書等を展示します。(入場無料)

とき 11月6日(金)～8日(日)午前10時～午後5時(8日は午後3時まで)

ところ 秩父図書館

問 秩父郡市医師会 ☎22-0570

42 長瀬げんきプラザ

●秩父小昼飯食べ歩き

とき 11月1日(日)

対象 家族・一般(定員20人)

参加費 3,000円(昼食付き)

申込期限 10月20日(火)(必着)

●みかん狩りハイキング

とき 11月8日(日)

対象 家族・一般(定員20人)

参加費 1,000円(昼食付き)

申込期限 10月27日(火)(必着)

●まるごと満喫！秩父夜祭

とき 12月2日(水)～4日(金)(2泊3日)

内容 1日目は屋台索引体験や秩父神社、屋台・笠鉾の見学など、2日目は各自で夜祭・花火見学。

対象 家族・一般(定員30人)

参加費 12,000円(1日目夕食、2・3日目朝食付き)

申込期限 11月10日(火)(必着)

問・問 はがき・☎・FAX・Eで長瀬げんきプラザ(〒369-1131

2長瀬町井戸367 ☎66-00177 FAX 66-0106)へ

☐ info@nagatoro-genki.com

43 彩の国ふれあいの森

●巨木トレッキング

とき 10月17日(土)

午前10時～午後3時

対象 小学生以上(小学生は保護者同伴、定員10人、先着順)

参加費 1,000円(温泉入浴券付き)

●南天山登山

とき 10月25日(日)

午前9時～午後3時30分

対象 小学生(高学年)以上(小学生は保護者同伴、定員10人、先着順)

参加費 1,000円(温泉入浴券付き)

●にんにくみそ作り

とき 11月15日(日)

午前10時～午後1時

対象 小学生以上(小学生は保護者同伴、定員10人、先着順)

参加費 1,000円(昼食付き)

※その他の催しはHPにて

問 彩の国ふれあいの森管理事務所 ☎56-0026

44 埼玉県民の森

●林業体験

とき 11月14日(土)

午前10時～午後2時

対象 小学生以上(小学生は保護者同伴、定員10人、先着順)

参加費 300円

申込期限 11月11日(水)

●炭焼体験

とき 11月15日(日)

午前9時30分～午後3時

対象 小学生以上(小学生は保護者同伴、定員10人、先着順)

参加費 500円

申込期限 11月11日(水)

●木の実を拾ってオブジェ作り

とき 11月21日(土)

午前10時～午後2時

対象 小学生以上(小学生は保護者同伴、定員10人、先着順)

参加費 500円

申込期限 11月18日(水)

※その他の催しはHPにて

問・問 ☎で埼玉県民の森 ☎23-8340)へ

45 大滝げんきプラザ

●紅葉の浦山ダム見学と秋のちちぶ荒川新そばまつりハイク

とき 11月15日(日)午前10時20分

浦山口駅集合～午後2時50分

対象 一般

定員 20人(申し込み順)

参加費 500円(昼食(そば)代)

●ちびっこわくわくスクール

「ちびっこレク・子育てトーク」

とき 11月21日(土)～22日(日)

ところ 大滝げんきプラザ集合・宿泊

対象 幼児・小学生とその家族

定員 50人(申し込み順)

参加費 小学生3,200円程度

大人 3,900円程度

問・問 11月1日(日)から☎で大滝げんきプラザ(☎55-0014)へ



10・11月の無料相談室

市民生活課の無料相談

☎25-5200

相談名	とき・ところ
消費生活(多重債務)	月～金曜 9時～12時・13時～16時 秩父市役所(※)
法律	11月10日(火)・11月19日(木)10時～15時 秩父市役所(※) ※電話予約が必要。10月20日(火)9時から受付、各日先着10人
人権	毎月第2・4水曜 13時～16時 秩父市役所(※) 10月21日(水) 13時～16時 吉田総合支所 11月18日(水) 13時～16時 大滝総合支所
行政	10月19日(月)、11月16日(月) 秩父市役所(※)
※時間は いずれも 13時～15時	10月5日(月)、11月2日(月) 吉田総合支所(振興会館) 10月26日(月)、11月30日(月) 大滝総合支所 10月19日(月)、11月9日(月) 荒川総合支所

相談名	とき・ところ
市 民	第2・4木曜 13時～16時
行政手続	10月13日(火)、11月10日(火) 13時～15時
登記	10月21日(水)、11月18日(水) 13時～15時
税 務	10月5日(月)、11月2日(月) 10時～12時
不動産	10月15日(木)、11月19日(木) 10時～12時 ※電話予約が必要。 埼玉県建協会秩父支部 ☎24-1774
女 性	10月27日(火)、11月24日(火) 13時～15時
労働・年金	10月9日(金)、11月13日(金) 13時～15時

秩父市役所(※)

※秩父市役所の相談会場は歴史文化伝承館です。(消費生活:4階、法律:5階、その他:1階)なお、相談日が祝日の場合はお休みです。

相談名	相談日・内容・問い合わせ
子 育 て	月～金曜 9時～16時 秩父市子育て支援センター(中村児童館内) ☎22-7282 吉田子育て支援センター(吉田保育所内) ☎77-1145
子どもについての心配ごと	月～金曜 8時30分～17時15分 家庭児童相談室(社会福祉課) ☎25-5204
DVについて	月～金曜 8時30分～17時15分 社会福祉課 ☎25-5204 ※吉田・大滝・荒川総合支所市民福祉課でも実施
身体障がい者について	月～金曜 9時～17時 フレンドリー(カナの会) ☎22-7785 ☎22-7055
知的障がい者・障がい児について	月～金曜 9時～17時 フレンドリー(清心会) ☎21-7171 ☎24-9963
精神障がい者について	月～金曜 9時～17時 ※祝日も開催 生活支援センター「アクセス」 ☎24-1025 ☎24-1026
障がい者の就労・生活	月～金曜 9時～17時 秩父障がい者就労支援センター「キャップ」 ☎21-7171 ☎24-9963
いじめ・不登校等	月～金曜 9時～17時 教育相談室 ☎22-2228
法 律	毎月第2・4木曜 13時～16時(要予約) 秩父地方庁舎内 県民相談総合センター ☎048-830-7830
人 権	月～金曜 8時30分～17時15分 さいたま地方務局 秩父支局 ☎22-0827 人権擁護委員による相談 火曜(第5週を除く)9時～16時
結 婚	10/10(土)、11/14(土) 13時～16時 ※完全予約制(先着8人) いきがいセンター 秩父市社会福祉協議会 ☎22-1514
心 配 ごと	11/19(木) 13時～16時 福祉女性会館

相談名	相談日・内容・問い合わせ
不 動 産	10/15(木)、11/19(木) 13時～15時 事前に☎で予約 地場産センター3階 埼玉県建協会秩父支部 ☎24-1774
公 証 相 談	月～金曜 9時～17時 ※事前に☎で予約 秩父公証役場 秩父公証役場 ☎23-3788
内 職	月～金曜 9時～16時 ジョブプラザちちぶ (地場産センター3階) 月～金曜 9時～17時 ジョブプラザちちぶ ☎24-5222 第3水曜 10時～15時 吉田総合支所 商工課 ☎25-5208
中小企業者向け 金融よろず	11/11(水) 13時～16時30分 ※前々日までに☎で要予約 商工課(地場産センター3階) 商工課 ☎25-5208 (相談:埼玉県信用保証協会)
労働相談・ メンタルヘルス (各機関の相談)	●秩父保健所 ☎22-3824 子どもから大人までの心の健康相談 電話相談:月～金曜、9時～17時 精神科医師による相談:要予約 ●埼玉県労働相談センター ☎048-830-4522 電話労働相談:月～金曜、9時～17時

※相談日が祝日の場合はお休みです。

かしこい就職方法教えます

就職に悩むすべての方を対象とした就職相談を無料で行います。
と き 10月21日(水)、11月4日(水)・18日(水) 午前10時～
と ころ 秩父労働者福祉センター(国道140号沿い、秩父第一小前)
定 員 5人(1人45分、要予約)
予約専用ダイヤル(キャリアセンターランチ等事業事務局)
 ☎048-711-4547
 ☎商工課 ☎25-5208

図書館だより

秩父図書館の催しもの

●おはなし会

と き 10月24日(土)(アリョーヌシカとイワーヌシカ ほか)
11月14日(土)(三枚のお札 ほか)
午後2時～(約30分)

対 象 4歳以上の幼児から小学校低学年の児童

●あかちゃんとママの楽しいお話し会(約20分)

と き 10月21日(水)午前11時～

対 象 0～3歳のお子さんとその母親

◎保健センターの4か月児健診で配布した「絵本の引換券」をお持ちの方は、母子手帳と一緒にお願いします。

●大人のためのお話し会

ふだん子どもにしている童話や昔話を大人の方にも楽しんでいただく集いです。

と き 11月7日(土) 午後2時～

※会場はいずれも2階視聴覚室

荒川図書館の催しもの

●ピヨピヨタイム(約30分)

と き 11月10日(火)午前11時～

対 象 幼稚園・保育園に入る前のお子さんと保護者

秩父図書館(午前10時～午後6時) 上町3-6-27 ☎22-0943

秩父図書館吉田分館(午前9時～午後5時) 下吉田6569-1 ☎77-1100

●秋のおはなし会(約40分)

と き 11月1日(日)午前11時～

対 象 幼稚園・保育園児および小学生と保護者

●映画会(入場無料)

と き 11月1日(日)午後1時30分～

上映作品 アニメ「ムーミン スナフキンが帰ってきた」(25分)、「だるまちゃん」とんぐちゃん だるまちゃんとかみなりちゃん」(23分)

※会場はいずれもネットコミュニケーションルーム

●荒川公民館まつりでブックリサイクルを行います

図書館で保存年限を過ぎた雑誌を無料で差し上げます。(先着順)

と き 11月1日(日)午前10時～午後1時

と ころ 荒川農村環境改善センター前

移動図書館車の巡回予定

●上吉田塚越 風間商店前(午後2時30分～3時) 11月6日(金)

●荒川西小学校職員駐車場(午後1時～2時) 11月5日(木)

◎大雨等悪天候により、巡回できない場合があります。

◎貸し出しには「図書館利用カード」が必要です。利用カードがない方はその場で発行しますので、身分証明書をお持ちください。

◎貸出期間は次回巡回日までです。

※図書館休館日はP.28「くらしのカレンダー」をご覧ください。

荒川図書館(午前9時～午後5時) 荒川日野66-2 ☎54-1034

秩父図書館大滝分館(午前9時～午後5時) 大滝945 ☎55-0033

担当部署が不明の場合や「緊急」の場合は、「おきがるコール」へご連絡を!

☎26-1133 (専用電話)

日 11月18日(水)	内 運動発達相談
日 11月20日(金)	内 ことばの相談

場 秩父保健センター 申 予約制です。相談希望のある方は秩父保健センターへ電話または窓口にて

予防接種のお知らせ

○高齢者肺炎球菌予防接種

高齢者肺炎球菌予防接種が予防接種法で定める定期予防接種となりました。平成27年度の対象者は下記の表のとおりです。

65歳	昭和25年4月2日～昭和26年4月1日生まれ
70歳	昭和20年4月2日～昭和21年4月1日生まれ
75歳	昭和15年4月2日～昭和16年4月1日生まれ
80歳	昭和10年4月2日～昭和11年4月1日生まれ
85歳	昭和5年4月2日～昭和6年4月1日生まれ
90歳	大正14年4月2日～大正15年4月1日生まれ
95歳	大正9年4月2日～大正10年4月1日生まれ
100歳	大正4年4月2日～大正5年4月1日生まれ

満60歳以上65歳未満の方で、心臓・腎臓・呼吸器の機能に身体障害者手帳1級程度の障がいのある方

※既に肺炎球菌ワクチンを接種したことがある方は定期接種の対象とはなりません。

日 平成28年3月31日(木)まで

費 2,000円 (生涯1回限り、指定医療機関窓口で支払い)

※期限を過ぎると全額有料となります。

※生活保護世帯の方および中国残留邦人等支援受給の方は無料

申 各保健センター窓口へ。接種に必要な書類を配布します。

○水痘(水ぼうそう) 予防接種

対 1歳～3歳に至るまで(2回接種)

※水痘にかかったことがある、1歳から3歳の間で既に2回接種しているお子さんは定期接種の対象とはなりません。

費 無料 申 母子健康手帳を持参し、各保健センター窓口へ。

接種に必要な書類を配布します。

■集団予防接種 13:30～14:15受付

○BCG(予約は必要ありません)

日 10月23日(金)、11月25日(水) 場 秩父保健センター

対 生後5か月～1歳に至るまで

※至るまで…誕生日前日を示します

持 母子健康手帳、予診票、必要に応じて診断書

■指定医療機関で受けられる予防接種

○麻しん風しん

対 第1期…1歳～2歳に至るまで

第2期…小学校就学前の1年間(平成21年4月2日～平成22年4月1日生)

※2期該当者が無料で接種を受けられるのは、平成28年3月31日(木)までです。早めに接種を受けましょう。

○インフルエンザ予防接種(中学3年生・高齢者)

日 10月19日(月)～12月28日(月)

対 中学3年生(平成12年4月2日～平成13年4月1日生)、満65歳以上の方、満60歳以上65歳未満の方で、心臓・腎臓・呼吸器の機能に身体障害者手帳1級程度の障がいのある方

費 1,000円(年1回限り、指定医療機関窓口で支払い)

※高齢者で生活保護世帯の方および中国残留邦人等支援受給の方は無料

申 直接医療機関に申し込み

※市内中学校に通学していない方は、各保健センターに申し込み

※高齢者の方で秩父郡市外(埼玉県内)の医療機関で予防接種を希望される場合は各保健センターへお問い合わせください。

■三種混合ワクチンについて

規定の回数(4回)がお済みでない場合は、保健センターまでお問い合わせください。

問い合わせ先

秩父保健センター ☎22-0648

※駐車場が満車の場合は第2駐車場をご利用ください。

吉田保健センター ☎77-1112

大滝保健センター ☎55-0102

荒川保健センター ☎54-2231

休日急患当番医

●秩父郡市医師会

【初期救急医療】入院の必要がなく比較的軽い症状の患者に対応

休日診療所 【診療時間：午前10時～午後5時】	在宅当番医 【診療時間：午前9時～午後6時】
10月11日	小鹿野中央病院(診療科はお問い合わせください) 小鹿野町 ☎75-2332
12日	松本クリニック(内) 日野田町 ☎22-3000
18日	小鹿野中央病院(診療科はお問い合わせください) 小鹿野町 ☎75-2332
25日	片田医院(外・内) 下影森 ☎22-1801
11月1日	石塚内科胃腸科医院(内・胃) 下影森 ☎24-5010
3日	あいおいクリニック(内・肝内・消内) 相生町 ☎26-7001
8日	小鹿野中央病院(診療科はお問い合わせください) 小鹿野町 ☎75-2332
15日	石塚クリニック(内・呼) 大野原 ☎22-6122

※平日、休日の救急医療体制については秩父郡市医師会の☎でもご確認いただけます。

※医療機関の都合で変更になることがあります。秩父消防本部(☎21-0119)でご確認ください。

【二次救急医療】

入院治療を必要と思われる救急患者、救急車にて搬送された重症救急患者に対応

【診療時間：午前8時30分～翌日午前8時30分】	
10月11日	秩父病院 和泉町 ☎22-3022
12日	皆野病院 皆野町 ☎62-6300
18日	秩父市立病院 桜木町 ☎23-0611
25日	皆野病院 皆野町 ☎62-6300
11月1日	皆野病院 皆野町 ☎62-6300
3日	秩父市立病院 桜木町 ☎23-0611
8日	秩父病院 和泉町 ☎22-3022
15日	皆野病院 皆野町 ☎62-6300

※午後6時以降は必ず電話で確認の上受診してください。

平日夜間小児初期救急

曜日	病院名	電話
月曜	あらいクリニック	☎25-2711
水曜	秩父病院	☎22-3022
火・木・金曜	秩父市立病院	☎23-0611

受付時間 午後7時30分～午後10時(祝日は行いません。)

※必ず電話で確認の上受診してください。

埼玉県精神科救急情報センター

夜間・休日において、精神疾患を有する方やその家族などから緊急的な相談を電話で受け付けます。

電話番号 048-723-8699

(ハローキューキュー)

受付時間 平日(月～金曜)：午後5時～翌午前8時30分

休日(土曜・日曜・祝日)：午前8時30分～翌午前8時30分

埼玉県小児救急電話相談

電話番号 #8000(シャープ8000番)

※NTTプッシュ回線の場合

048-833-7911

※IP・ひかり・ダイヤル回線の場合

相談時間 月～土曜：午後7時～翌午前7時

日曜・祝日・年末年始：午前7時～翌午前7時

大人の救急電話相談

電話番号 #7000(シャープ7000番)

※NTTプッシュ回線、ひかり電話、携帯電話の場合

048-824-4199

※ダイヤル回線、IP電話、PHSの場合

相談時間 午後6時30分～午後10時30分(毎日)

利用方法 ①電話番号をダイヤル ②音声ガイダンスに沿って、ボタン1をプッシュ

※受診可能な医療機関の案内を希望の場合は、ボタン2をプッシュ

→救急医療機関案内につながります。(24時間対応)

いよいよ健康・すくすく子育て 保健センターだよ!

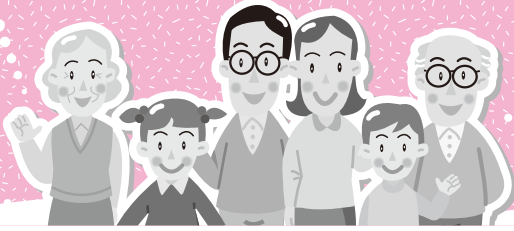

共通のお知らせ

■愛の献血にご協力を

とき	実施時間	ところ (主催団体)
10月23日(金)	13:30~16:00	秩父市立病院 (秩父郡市薬剤師会)

※急な変更もありますので事前に確認をお願いします。

成人保健事業のお知らせ

■各保健センター等で受けられる検診 (集団検診: 乳・子宮頸がん検診) の申し込み

12月に実施する集団検診の申し込みを、11月2日から各保健センターで受け付けます。(受付時間8:30~17:15、土・日・祝日を除く)

検診名	ところ	とき
乳・子宮頸がん検診	秩父保健センター	12月11日(金)

■窓口または電話にて (先着順、定員になり次第締め切り)
■健康カレンダーをご覧ください。

■指定医療機関で受けられる検診 (個別検診: 胃がん・乳がん・子宮がん・歯周疾患検診) および大腸がん検診の申し込み

■各保健センターの窓口で随時受け付け。(受付時間8:30~17:15、土・日・祝日を除く)
■健康カレンダーをご覧ください。

■秩父市言語教室「えがおの会」

■10月22日(木)13:30~15:30 場 影森公民館
■歌やゲーム、口の体操、参加者同士でのコミュニケーション等

■脳血管疾患等の後遺症により、「話す」・「読む」・「書く」・「聴いて理解する」などで困りの方と家族
■各保健センターへ

■健康相談

■11月10日(火)9:30~10:30 場 秩父保健センター

■健康相談、血圧測定等 持 健康手帳

※各保健センターでは、随時相談を受け付けています。直接にて相談をご希望の方は、あらかじめご連絡ください。

■「はじめようウォーキング」教室

■10月30日(金)9:30~11:30 場 スポーツ健康センター
■効果的なウォーキングのポイントと正しい歩き方・ウォーキング前後のストレッチ (講師: 運動指導士 羽田 裕美先生)

■対 市民 持 ヨガマットまたはバスタオル、室内運動靴、水分補給用の飲み物

■申 10月26日(月)までに秩父保健センターへ電話または窓口にて

■骨密度測定 (要予約)

■11月1日(日)10:00~14:30

※時間の詳細については予約の際にお伝えします。

■場 吉田取方総合運動公園体育館 (吉田よいとこ祭会場)

■内 超音波による骨密度測定、健康相談 対 20歳以上

■定 先着100人 費 無料 持 健康手帳

■申 吉田保健センターへ電話にて

※当日は歯科健診を同時開催します。ぜひご利用ください。

■体組成測定 (要予約)

■11月1日(日)10:00~11:30

■場 荒川農村環境改善センター (荒川公民館まつり会場)
■内 内臓脂肪・基礎代謝・筋肉量・骨量などを測定、健康相談、血圧測定も同時実施 対 40歳以上 持 健康手帳 定 30人
■費 無料 申 荒川保健センターへ電話にて

■「旬の食材で減塩クッキング」教室

■11月13日(金)10:00~12:00 (受付9:45~)

■場 秩父保健センター

■内 講話と調理実習、試食 (講師: 管理栄養士 羽田 裕美先生)

■対 市民 持 エプロン、三角巾 定 先着30人 費 無料

■申 秩父保健センターへ電話または窓口にて

母子保健事業のお知らせ

■マタニティ教室 (旧両親学級)

■日 ①11月10日(火)9:30~12:00 クッキングコース

②11月15日(日)9:30~12:00 育児体験コース

■場 秩父保健センター

■内 詳細は健康カレンダーP.10をご覧ください。

■対 妊娠5か月を過ぎた妊婦さんとその家族等

■申 10月30日(金)までに秩父保健センターへ電話または窓口にて

■楽しく簡単! 離乳食モグモグクッキング教室

■日 11月26日(木)10:00~12:30 場 秩父保健センター

■内 栄養士の講話、簡単な調理実習・試食ほか

■対 5か月~1歳のお子さんとその家族の方 定 15組

■持 母子健康手帳、エプロン、パンダナ、タオル、おんぶひも、お子さんのオムツ、授乳用品等、各自必要なもの

■申 10月30日(金)までに秩父保健センターへ電話または窓口にて

■あそびの教室 9:30~11:10 (受付は9:50まで)

親子で楽しくあそぶ経験づくりの教室です。

■日 11月25日(水)	■場 秩父保健センター
■日 11月26日(木)★	■場 荒川保健センター
■日 11月27日(金)◎	■場 吉田保健センター

★印の日は、「楽しい幼児食」についてのミニ講話あり

◎印の日は、「子育て」についてのミニ講話あり

■対 1歳6か月児健診受診後のお子さんとその家族の方

■持 水分補給の飲み物(お茶・水等甘くないもの)

■申 初めて参加する方は、希望する会場の保健センターへ、電話または窓口にて

※どの会場でも利用回数に制限なく参加することができます。

■乳幼児健診 13:00~13:45受付

※平成27年4月より、番号札の事前配布は行いません。受付時
■間前にお越しの方は、所定の場所に並んでお待ちください。

■場 秩父保健センター

■日 11月5日(日) 内 2歳児歯科健診 (H25.9月生)
■持 母子健康手帳、歯科健診アンケート、普段使っている歯ブラシ、大きめのタオル、コップ

■日 11月11日(水) 内 4か月児健診 (H27.6月生)

■持 母子健康手帳、健診・子育てアンケート

■日 11月12日(木) 内 3歳児健診 (H24.7月生)

■持 母子健康手帳、健診アンケート、普段使っている歯ブラシ、採取した尿

■日 11月18日(水) 内 10か月児健診 (H27.1月生)

■持 母子健康手帳、健診アンケート、普段使っている歯ブラシ

■日 11月19日(木) 内 1歳6か月児健診 (H26.4月生)

■持 母子健康手帳、健診アンケート、普段使っている歯ブラシ

■詳 健康カレンダーP.12、13をご覧ください。

■育児相談 9:30~11:30 (受付は10:30まで)

■日 11月9日(月)	■場 荒川保健センター
■日 11月10日(火)★	■場 吉田保健センター
■日 11月24日(火)	■場 秩父保健センター
※随時	■場 大滝保健センター (要問い合わせ)

★印の日は、乳児の方を対象にベビーマッサージを行います。(バスタオル持参、申し込み不要)

■内 育児相談、栄養相談、お子さんの身体計測

■対 乳幼児とその家族の方 持 母子健康手帳

■すこやか相談

お子さんのしつけ、ことば、運動発達等、子育てに心配・不安のある方は、ご相談ください。

■日 11月17日(火) 内 心理相談 ※保育あり

くらしのカレンダー



10月の納税

問 収納課 ☎22-2210

納期限
11/2(月)

- 市・県民税 第3期分
- 国民健康保険税 第4期分

納期限内の納付にご協力をお願いします。
口座振替をご利用の方は、納期限の日に振り替えますので預貯金の残高をご確認ください。

2015年10月号

日	月	火	水	木	金	土
10/4 休日窓口 休館：大滝	5 荒川 育児相談 吉田 行政相談 秩父 税務相談 休館：秩父 荒川 吉田	6 秩父 健康相談 吉田 育児相談 吉田 よしだ元気塾② 秩父 法律相談	7 4か月児健診	8 平日夜間窓口 3歳児健診 秩父 市民相談	9 すこやか相談(子育て) 秩父 労働・年金相談	10 休日窓口 休館：大滝
11 休日窓口 休館：吉田 大滝	12 体育の日 休日窓口 休館：荒川 吉田 大滝	13 秩父 行政手続相談 休館：秩父	14 ソーシャルクラブ 10か月児健診 秩父 人権相談	15 1歳6か月児健診 荒川 乳・子宮頸がん検診 秩父 法律相談 秩父 不動産相談	16 すこやか相談(ことば)	17 休日窓口 休館：大滝
18 休日窓口 休館：大滝	19 産後ママのリフレッシュ教室 秩父 行政相談 荒川 行政相談 休館：秩父 荒川 吉田	20 吉田 よしだ元気塾③	21 吉田 人権相談 秩父 登記相談	22 平日夜間窓口 言語教室 マタニティ教室(歯科健診コース) 秩父 市民相談	23 ふらっと市長室 (P.7参照) BCG予防接種 吉田 あそびの教室	24 休日窓口 休館：大滝
25 最終日曜 窓口 休館：大滝	26 大滝 行政相談 休館：秩父 荒川 吉田	27 秩父 育児相談(ベビー マッサージ) 秩父 女性相談	28 秩父 あそびの教室 秩父 人権相談	29 荒川 あそびの教室・ミニ講話	30 はじめようウォーキング	31 休日窓口 秩父 胃がん検診 秩父 乳・子宮頸がん検診 休館：大滝
11/1 休日窓口 休館：大滝	2 吉田 行政相談 秩父 税務相談 休館：秩父 荒川 吉田	3 文化の日 休日窓口 休館：吉田 大滝	4	5 2歳児歯科健診	6 吉田 乳・子宮頸がん検診	7 休日窓口 秩父地域自殺予防 フォーラム (横瀬町民会館) 休館：大滝
8 休日窓口 休館：大滝	9 ソーシャルクラブ 荒川 育児相談 荒川 行政相談 休館：秩父 荒川 吉田	10 秩父 健康相談 吉田 育児相談 マタニティ教室(クッキングコース) 秩父 法律相談 秩父 行政手続相談	11 4か月児健診 秩父 人権相談	12 平日夜間窓口 3歳児健診 秩父 市民相談	13 秩父 旬の食材で減塩クッキング 秩父 労働・年金相談	14 休日窓口 休館：大滝

平日夜間・最終日曜・休日窓口(歴史文化伝承館1階)

※歴史文化伝承館西側入口をご利用ください。

平日夜間窓口	最終日曜窓口	休日窓口
午後5時15分～7時15分 (第2、第4木曜日)	午前8時30分～正午 午後1時～5時	午前8時30分～正午 午後1時～5時
市民課・保険年金課・こども課・収納課	市民課	市民課
① 戸籍の届書の預かり ② 戸籍謄本、住民票の写し、所得課税証明書等の発行 ③ 印鑑登録および印鑑証明書の発行 ④ 納税と納税相談の受付 ⑤ 埋火葬許可証等の発行業務 ⑥ 転入、転出、転居届等の受付(国外からの転入は事前にお問い合わせください。) ⑦ 国民健康保険、国民年金、高齢者医療等に関する業務 ⑧ 保育所、児童手当、子育て支援等に関する業務 ⑨ パスポート(旅券)交付業務(最終日曜窓口では午前9時～正午、午後1時～4時30分) ⑩ 住民基本台帳カード(電子証明書を除く)に関する業務(転入届当日の即日交付および紙の転出証明書による継続利用処理はできません。) 問 市民課 ☎22-5348 収納課 ☎22-2210	① 戸籍の届書の預かり ② 住民票の写し、所得課税証明書等の発行 ③ 印鑑証明書の発行(印鑑登録は行いません。) ④ 市への納入金の預かり(市税等、水道料、墓地使用料等) ⑤ 埋火葬許可証等の発行業務	① 戸籍の届書の預かり ② 住民票の写し、所得課税証明書等の発行 ③ 印鑑証明書の発行(印鑑登録は行いません。) ④ 市への納入金の預かり(市税等、水道料、墓地使用料等) ⑤ 埋火葬許可証等の発行業務
問 市民課 ☎22-5348 収納課 ☎22-2210	保険年金課 ☎25-5201 こども課 ☎25-5206	

保健センターの催し・健診など(1段階)

■P.26、27「保健センターだより」や、3月号と併せて配布した「秩父市健康カレンダー」もご覧ください。

市民生活課の無料相談室(2段階)

秩父 歴史文化伝承館 吉田 吉田総合支所
大滝 大滝総合支所 荒川 荒川総合支所

●消費生活相談(多重債務)

日 毎週月～金曜日(午前9時～午後4時)

場 歴史文化伝承館4階

問 市民生活課 ☎25-5200

■その他の相談はP.25「無料相談室」をご覧ください。

図書館休館日(最下段)

秩父 秩父図書館 吉田 吉田分館 大滝 大滝分館 荒川 荒川図書館

■P.25「図書館だより」もご覧ください。

(注) 市外局番表記のない電話番号は「0494」が、市外局番となります。

この市報は環境に配慮し古紙・リサイクル紙70%以上の紙を使用しています。